SPACIEUSE VILLA NOUVELLEMENT CONSTRUITE À CAMPOAMOR, À SEULEMENT 300M DE LA PLAGE

03189 Campoamor

03189 Campoamor | Costa Blanca South | Maison | € 1.109.000 | Référence: CBLS2157-00964

Description

Il s'agit d'un nouveau projet de villas ultramodernes construites sur mesure dans la zone privilégiée d'Orihuela Costa, à quelques minutes de la plage. Les maisons individuelles, sur des terrains de 150 à 500 m2, sont conçues en fonction de vos préférences personnelles. En fonction du choix de la parcelle, vous avez le choix entre différents modèles de villas. Les maisons sont dotées d'équipements de la plus haute qualité et des derniers designs modernes. Les villas sont très proches de toutes les commodités, de la zone côtière et des plages, du centre commercial La ZENIA à seulement 10 minutes. À moins de 5 km, on trouve plusieurs terrains de golf jouissant d'une reconnaissance internationale, comme Las Colinas Golf, Villamartín ou La Ramblas.

SPACIEUSE VILLA NOUVELLEMENT CONSTRUITE À CAMPOAMOR, À SEULEMENT 300M DE LA PLAGE

03189 Campoamor

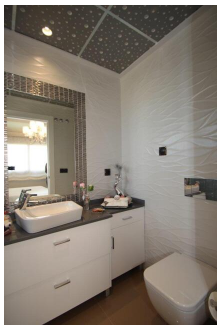

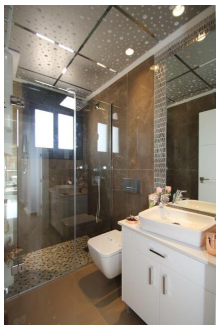

SPACIEUSE VILLA NOUVELLEMENT CONSTRUITE À CAMPOAMOR, À SEULEMENT 300M DE LA PLAGE

03189 Campoamor

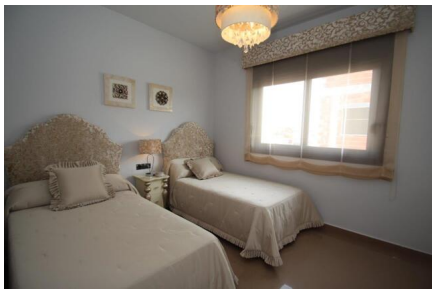

SPACIEUSE VILLA NOUVELLEMENT CONSTRUITE À CAMPOAMOR, À SEULEMENT 300M DE LA PLAGE

03189 Campoamor

Informations générales

Référence	CBLS2157-00964
Exclusif	Oui
Type	Maison
Subtype	Villa
Prix	€ 1.109.000
Costa	Costa Blanca Sud
Ville	Campoamor
Orientation	Est
Nouvelle construction	Oui
Des stands	Hors plan
Surface	157m²
Stationnement	Garage

Mise en page

Ch. à coucher	3
Salles de bains	3
Solarium	53m²
Contrôle du climat	AC préinstallé
Situé sur la plage	Oui
Golf à distance	6km
Dicht bij winkels & restaurants	Oui
Distance aéroport	56km