MAGNIFIQUES VILLAS INDÉPENDANTES À LAS COLINAS

03189 Las Colinas

03189 Las Colinas | Costa Blanca South | Maison | € 1.385.000 | Référence: CBLS10435-07417

Description

Découvrez un nouveau projet de villas exclusives au Las Colinas Golf & Country Club, un centre de villégiature de luxe primé où vous pourrez profiter d'un style de vie extraordinaire au milieu d'une nature luxuriante et d'une vue à couper le souffle. Ce projet se compose de plusieurs villas qui forment une nouvelle communauté au sein du complexe. Elles sont situées à une courte distance du Club House et des installations du complexe. Le projet est mis en œuvre en plusieurs phases, de sorte qu'il y a toujours une villa parfaite disponible pour vous !

Avec un choix de différents modèles de villas de 3 ou 4 chambres, avec un ou deux étages, avec ou sans sous-sol, ces propriétés offrent un style de vie luxueux dans le cadre privilégié du Las Colinas Golf Resort. Chaque villa est construite sur un terrain spacieux bénéficiant de la meilleure orientation au soleil, avec piscine et jardin, pour une intimité et une jouissance optimales.
Les maisons sont conçues avec élégance, un design exclusif et des finitions de la plus haute qualité. Dotées de grandes fenêtres spectaculaires permettant aux intérieurs de se fondre dans l'environnement naturel, ces villas reflètent le luxe moderne et l'harmonie avec l'environnement naturel de la station. Elles sont équipées de tout le confort moderne.

À propos du complexe :

Situé dans un cadre idyllique privilégié sur la magnifique Costa Blanca, le Las Colinas Golf Resort offre une expérience exclusive et luxueuse aux visiteurs et aux résidents. Le complexe se trouve à une courte distance en voiture des plages fantastiques et des villages pittoresques de la Costa Blanca. Il est entouré d'une nature magnifique et offre une oasis de paix et de sérénité. Au cœur du complexe se trouve le terrain de golf 18 trous de première classe. Outre le golf, l'hôtel propose un large éventail d'installations sportives et de loisirs, telles que des courts de tennis et de paddle, un centre de remise en forme ultramoderne, un spa et un centre de bien-être.

Ce complexe offre une combinaison inégalée de luxe, de beauté naturelle et d'installations de loisirs, ce qui en fait la destination idéale pour une expérience de vie inoubliable en Espagne.

MAGNIFIQUES VILLAS INDÉPENDANTES À LAS COLINAS

03189 Las Colinas

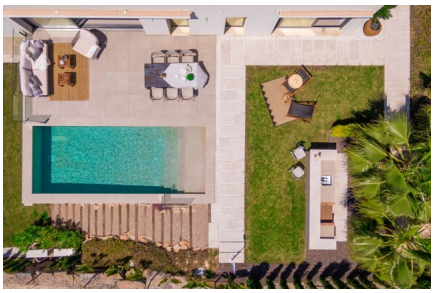
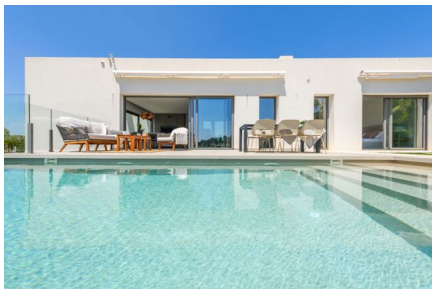

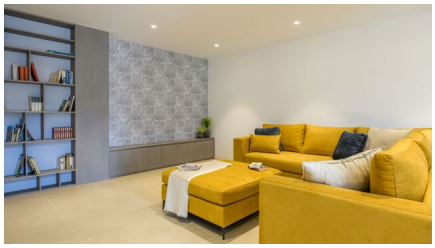

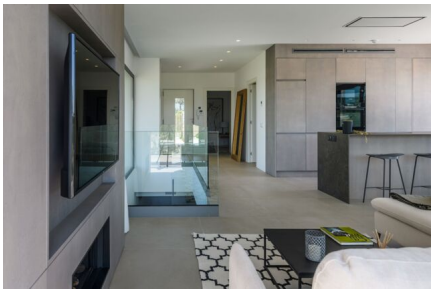
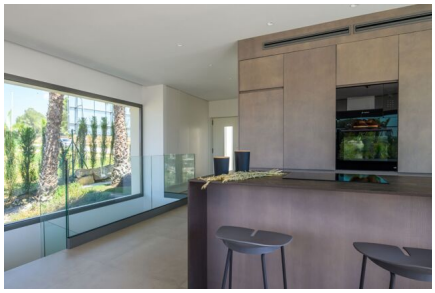

MAGNIFIQUES VILLAS INDÉPENDANTES À LAS COLINAS

03189 Las Colinas

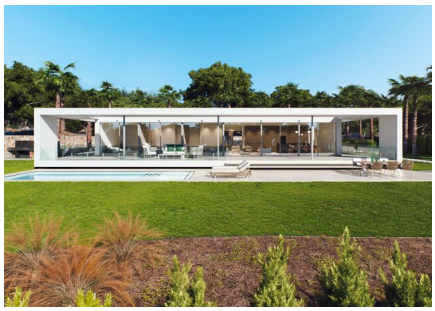
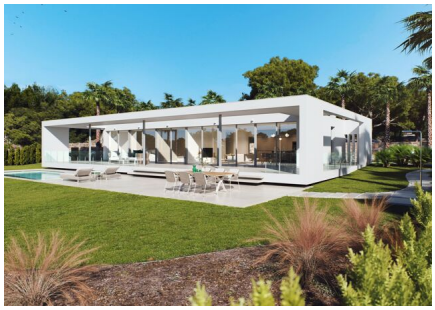

MAGNIFIQUES VILLAS INDÉPENDANTES À LAS COLINAS

03189 Las Colinas

MAGNIFIQUES VILLAS INDÉPENDANTES À LAS COLINAS

03189 Las Colinas

Informations générales

Référence	CBLS10435-07417
Type	Maison
Subtype	Villa
Prix	€ 1.385.000
Costa	Costa Blanca Sud
Ville	Las Colinas
Nouvelle construction	Oui
Des stands	En développement
Surface	265m²
Sol en surface	701m²
Jardin	Ja
Stationnement	Parking sur Terrain

Mise en page

Installations	Aptitude, Tennis, SPA & Le golf
Ch. à coucher	3
Salles de bains	3
Sécurité	Complexe fermé & Sécurité 24h/24
Distance mer	11km
Distance aéroport	58km