Appartement de luxe de première ligne sur la plage près de Marbella

29604 Marbella



29604 Marbella | Costa Del Sol | Appartement | € 4.285.000 | Référence: CDSL12483-09227

Description

Ce nouveau complexe résidentiel fantastique est en cours de construction sur le front de mer dans le prestigieux quartier de Las Chapas, à seulement 10 minutes du centre-ville de Marbella. Il s'agit d'un projet résidentiel exceptionnel créé dans le respect des dunes côtières, l'un des écosystèmes les plus divers et uniques de la côte méditerranéenne. Situé sur un magnifique terrain de 60 000 m² et avec une élévation de 22 m du point le plus bas au point le plus haut, le projet offre des vues sur la mer à couper le souffle depuis les maisons et les zones communes.

Le complexe résidentiel de luxe se compose de 64 appartements et penthouses spacieux sur la plage avec 2, 3 ou 4 chambres et de 32 belles maisons jumelées avec 3 ou 4 chambres. Les maisons ont été conçues selon un concept innovant de pointe pour dépasser les attentes les plus élevées.

Les appartements sont situés au rez-de-chaussée d'un immeuble d'habitation ; ils disposent tous de très grandes terrasses et de jardins privés. Et les étonnants penthouses sont situés au premier étage ; ils bénéficient de terrasses spacieuses et de solariums privés d'au moins 104m².

Les superbes villas jumelées disposent de grandes terrasses, d'un solarium et d'une piscine privée, et promettent le plus haut niveau de vie intérieur-extérieur, ainsi que de sublimes vues sur la mer depuis chaque pièce. Les villas disposent de surfaces habitables allant de 250 m² à 300 m², ainsi que d'un sous-sol.

Le projet est conçu pour offrir à la communauté une qualité de vie dans laquelle le bien-être et le confort des résidents sont primordiaux. Le complexe résidentiel dispose d'installations de pointe, notamment deux piscines communes, un grand jardin méditerranéen paysager traversant tout le complexe, des espaces de détente et de loisirs.
Les résidents peuvent profiter de tous les services proposés par le club social. Cet espace comprend deux salles de sport, un espace spa avec piscine intérieure, un espace affaires commun, une piscine à débordement avec terrasse et un espace "chill-out" avec bar et vue imprenable sur la mer.

À proximité, vous trouverez d'interminables plages de sable blanc entourées d'un large éventail d'activités de loisirs et de sports ; tous les services sont facilement accessibles, à quelques minutes seulement. Le centre-ville de Marbella est accessible en 10 minutes et l'aéroport de Malaga en 30 minutes.

Il s'agit d'un projet très sensationnel, saisissez votre chance maintenant pour vivre dans cet endroit de rêve !

Appartement de luxe de première ligne sur la plage près de Marbella

29604 Marbella









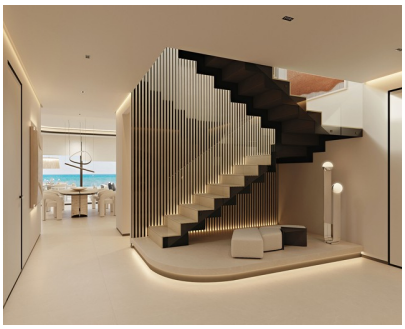
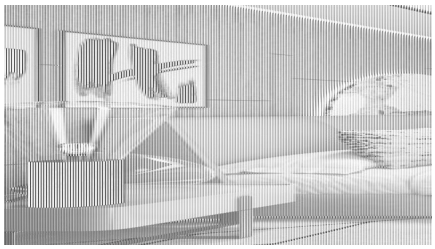

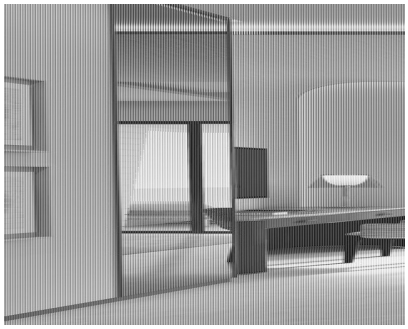







Appartement de luxe de première ligne sur la plage près de Marbella

29604 Marbella

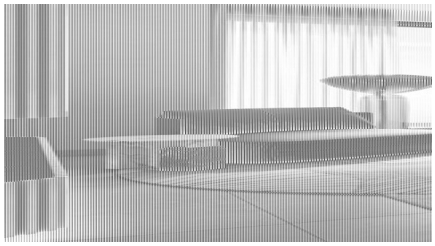
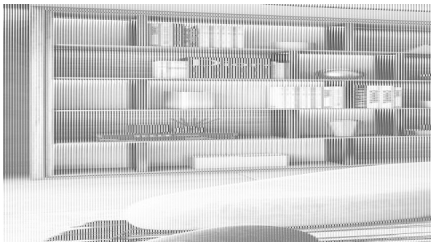

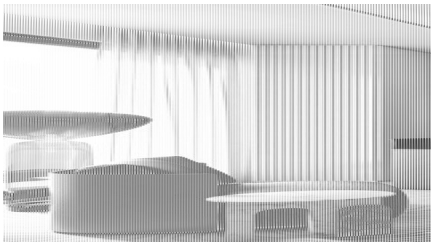


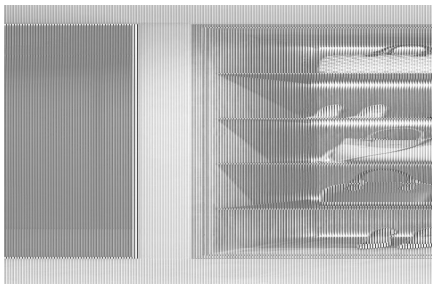


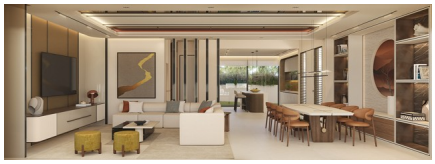

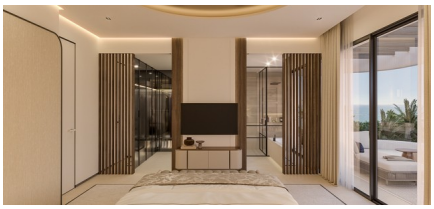




Appartement de luxe de première ligne sur la plage près de Marbella

29604 Marbella











Appartement de luxe de première ligne sur la plage près de Marbella

29604 Marbella

Informations générales

Référence	CDSL12483-09227
Exclusif	Oui
Type	Appartement
Subtype	Rez-de-chaussée
Prix	€ 4.285.000
Costa	Costa Del Sol
Ville	Marbella
Nouvelle construction	Oui
Des stands	En développement
Surface	293m²
Jardin	Ja
Jardin du quartier	88.75m²
Surface Terrasse 1	141.84m²
Stationnement	Stationnement souterrain

Mise en page

Ch. à coucher	3
Piscine	Communal
Kelder	Oui
Zone de stockage	Oui
Contrôle du climat	Airco chaud/froid
Appareils de cuisine	Inclus
Sécurité	Complexe fermé & Sécurité 24h/24
Vue	Vue sur la mer
Situé en bord de mer	Oui
Situé sur la plage	Oui
Golf à distance	1km
Dicht bij winkels & restaurants	Oui
Distance aéroport	46km