Maisons neuves au rez-de-chaussée, à 300 mètres de la mer, à Santiago de la Ribera

30720 San Javier



30720 San Javier | Costa Calida | Appartement | € 239.000 | Référence: CCAL29412-28042

Description

Maisons exclusives en bord de mer à Santiago de la Ribera
Découvrez ces deux maisons neuves exclusives situées au rez-de-chaussée à Santiago de la Ribera, une station balnéaire très prisée sur les rives de la Mar Menor, dans la région de Murcie. Ces maisons modernes se trouvent à seulement 300 mètres de la mer et bénéficient d'un emplacement central, à proximité des commerces, des restaurants, des cafés et de toutes les commodités quotidiennes. Grâce à leur design moderne et à leur agencement pratique, elles constituent une option attrayante en tant que résidence secondaire, résidence principale ou investissement immobilier sur la côte méditerranéenne.

Des logements modernes aux agencements fonctionnels
Le projet se compose de seulement deux logements en rez-de-chaussée, chacun disposant d'un accès direct depuis la rue pour plus de commodité et d'indépendance.

L'une des résidences dispose de 2 chambres, de 2 salles de bains et d'une terrasse privée, offrant un hébergement confortable pour les couples, les familles ou les invités. La deuxième résidence comprend 1 chambre et 1 salle de bains, ce qui en fait une option attrayante pour les célibataires ou les couples à la recherche d'un logement en bord de mer nécessitant peu d'entretien.

Les deux logements ont été conçus pour optimiser le confort, avec un intérieur contemporain, des finitions haut de gamme et un mobilier soigneusement sélectionné.

Entièrement meublées et prêtes à être habitées
Chaque logement est livré entièrement meublé, avec une cuisine équipée, l'éclairage et des salles de bains dotées d'un meuble-lavabo, d'un miroir et d'une paroi de douche. Parmi les équipements supplémentaires, on trouve la climatisation par conduits et un système d'interphone vidéo, alliant ainsi le confort quotidien aux commodités modernes.

Maisons neuves au rez-de-chaussée, à 300 mètres de la mer, à Santiago de la Ribera

30720 San Javier

Profitez du mode de vie méditerranéen du Mar Menor
Santiago de la Ribera est réputée pour ses plages de sable, son agréable promenade et son ambiance côtière décontractée. La ville est située sur les rives du Mar Menor, la plus grande lagune d'eau salée d'Europe, et offre des eaux calmes idéales pour la baignade, la voile et la pratique d'autres sports nautiques. Grâce à ses restaurants, ses commerces locaux et ses commodités disponibles toute l'année, c'est un endroit idéal tant pour les vacances que pour y résider à l'année. Les localités voisines de San Pedro del Pinatar et Los Alcázares offrent encore plus de possibilités de loisirs, de sorties au restaurant et de shopping.

Maisons neuves au rez-de-chaussée, à 300 mètres de la mer, à Santiago de la Ribera

30720 San Javier





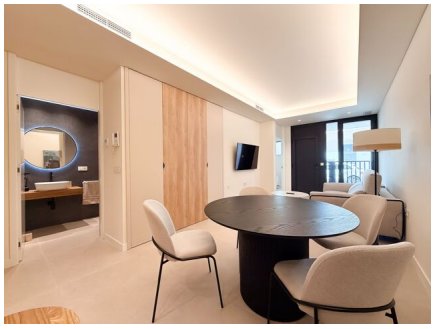

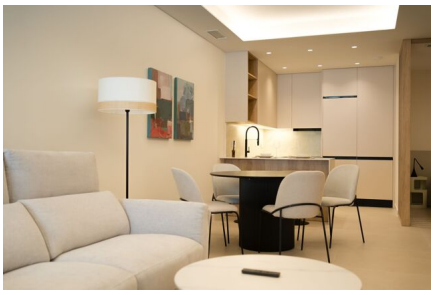
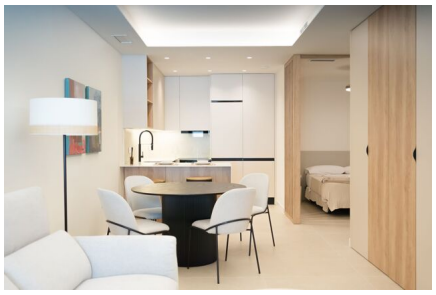
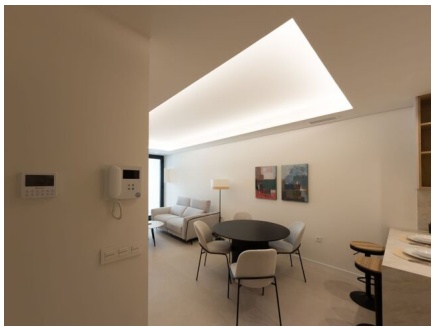



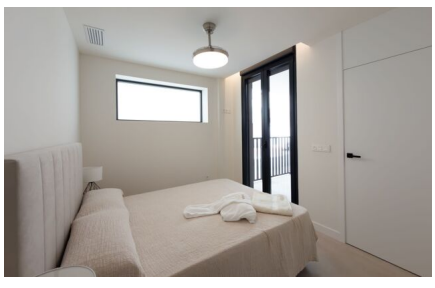
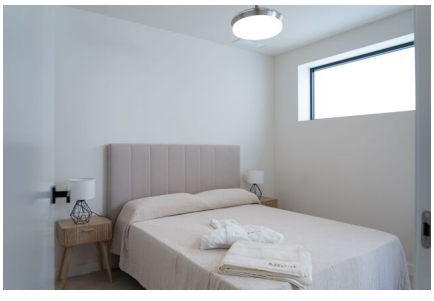
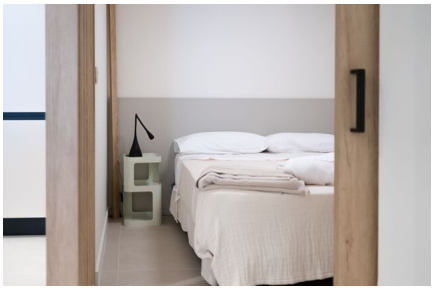

Maisons neuves au rez-de-chaussée, à 300 mètres de la mer, à Santiago de la Ribera

30720 San Javier









Maisons neuves au rez-de-chaussée, à 300 mètres de la mer, à Santiago de la Ribera

30720 San Javier

Informations générales

Référence	CCAL29412-28042
Type	Appartement
Subtype	Rez-de-chaussée
Prix	€ 239.000
Costa	Costa Calida
Ville	San Javier
Nouvelle construction	Oui
Des stands	En développement
Surface	82.2m²
Surface Terrasse 1	6.85m²

Mise en page

Ch. à coucher	2
Salles de bains	2
Contrôle du climat	Airco chaud/froid
Appareils de cuisine	Inclus
Meublé	Partiellement Meublé
Situé sur la plage	Oui
Golf à distance	8km
Dicht bij winkels & restaurants	Oui
Distance aéroport	38km