

Luxeuse villa spacieuse de 4 chambres avec piscine à Cumbre del Sol



03726 Cumbre del Sol



03726 Cumbre del Sol | Costa Blanca North | Maison | € 2.950.000 | Référence: CBLN2424-17936

Description

Ce projet est situé dans un Resort résidentiel à Cumbre del Sol, terrains pour la construction de villas de luxe, accès privé et infrastructure exclusive, vues spectaculaires sur la mer, Costa Blanca Nord. Projet de nouvelle construction de luxe, uniquement accessible aux propriétaires, dans l'un des endroits les plus exclusifs de la Costa Blanca Nord. Terrains pour construire des villas de luxe, selon vos souhaits, conçus par des architectes prestigieux et des décorateurs d'intérieur expérimentés. Le développement résidentiel de luxe fait partie de l'urbanisation Cumbre del Sol, de sorte que les propriétés qui s'y trouvent bénéficient également de toutes les installations de l'urbanisation Cumbre del Sol. Il y a une zone commerciale avec un supermarché, un salon de coiffure et une pharmacie. On y trouve également de nombreux cafés et restaurants, une école internationale, appelée Lady Elizabeth School, et l'offre sportive est variée : courts de tennis et de padel, sentiers de randonnée, centre équestre, plage et criques avec bars de plage. De plus, Benitachell et les communes touristiques de Xàbia (à seulement 7 km) et Teulada-Moraira (à seulement 4 km), qui jouissent d'un prestige international, offrent un choix de restaurants et de loisirs. et à équidistance d'Alicante et de la ville de Valence.

Luxueuse villa spacieuse de 4 chambres avec piscine à Cumbre del Sol



03726 Cumbre del Sol

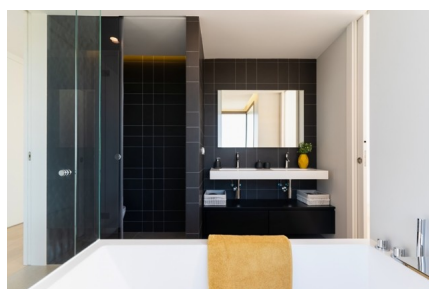
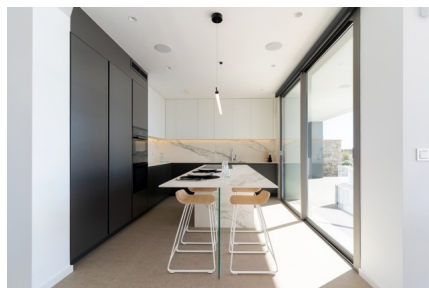
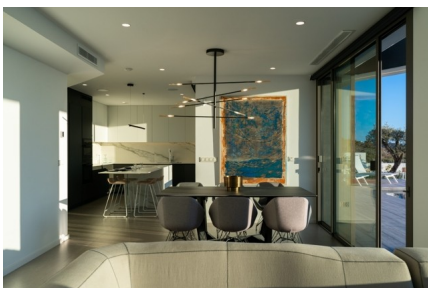
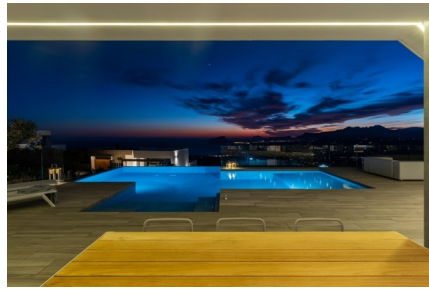

Luxueuse villa spacieuse de 4 chambres avec piscine à Cumbre del Sol

03726 Cumbre del Sol

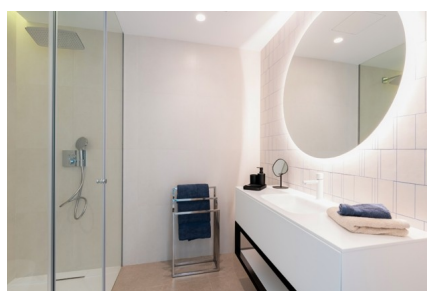
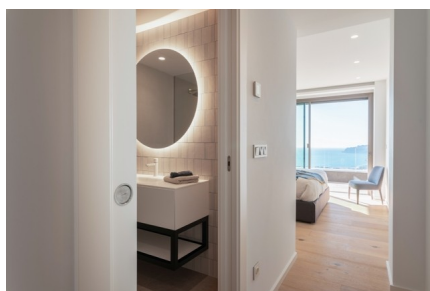
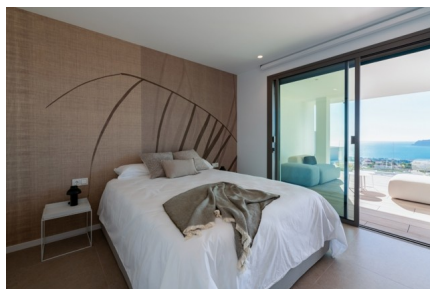

Luxeuse villa spacieuse de 4 chambres avec piscine à Cumbre del Sol



03726 Cumbre del Sol

Informations générales

Référence	CBLN2424-17936
Exclusif	Oui
Type	Maison
Subtype	Villa
Prix	€ 2.950.000
Costa	Costa Blanca Nord
Ville	Cumbre del Sol
Nouvelle construction	Oui
Des stands	En développement
Surface	234.25m ²
Sol en surface	1168m ²
Jardin	Ja
Surface Terrasse 1	40.75m ²
Surface Terrasse 2	28.5m ²
Stationnement	Garage

Mise en page

Installations	Aptitude, Tennis & SPA
Ch. à coucher	4
Salles de bains	6
Piscine	Privé
Domaine technique	Oui
Contrôle du climat	Airco chaud/froid
Sécurité	Complexe fermé
Distance mer	2km
Golf à distance	7km
Dicht bij winkels & restaurants	Oui
Distance aéroport	95km