Maisons modernes en duplex avec solarium à Pilar de la Horadada

03190 Pilar de la Horadada

03190 Pilar de la Horadada | Costa Blanca South | Project | Référence: CBLS20114-18179

Description

Ce nouveau projet à petite échelle est situé à Pilar de la Horada, au sud de la Costa Blanca, à seulement 3,5 km de la plage et à proximité du centre ville accueillant avec toutes les commodités nécessaires.

Le projet propose 7 maisons modernes jumelées en duplex, situées sur des parcelles privées avec des terrasses à l'avant et à l'arrière et un parking. Chaque propriété dispose d'un salon spacieux, d'une cuisine ouverte, de 3 chambres et de 2 salles de bains réparties sur deux étages, ainsi que d'un grand solarium ensoleillé à l'étage supérieur. Il y a également une salle polyvalente au premier étage, que vous pouvez décorer à votre goût.
Les maisons sont finies avec des matériaux de qualité et répondent aux normes de construction les plus strictes. Elles sont dotées de nombreux équipements supplémentaires inclus dans le prix, tels que le chauffage par le sol dans le salon, la cuisine et les salles de bains, une cuisine entièrement équipée avec des appareils de cuisine, des salles de bains équipées, des armoires encastrées dans les chambres, une kitchenette et une douche sur le solarium, ainsi qu'un système d'air conditionné préinstallé.
Ces propriétés sont situées dans un complexe résidentiel fermé avec des zones communes, y compris une piscine et un espace de détente.

Ce projet offre tout ce que vous recherchez dans une maison moderne et confortable sur la Costa Blanca. L'emplacement est idéal, la plage et le centre ville sont à deux pas. Les maisons sont luxueusement finies et équipées de tout le confort. Grâce aux installations communes, vous disposez de tout ce dont vous avez besoin pour mener une vie détendue et sans souci.

Pilar de la Horadada est une ville espagnole typique de la Costa Blanca Sud, à la frontière régionale avec la province de Murcie. La ville offre toutes les commodités nécessaires telles que des magasins, des supermarchés, des centres de santé, des banques, des pharmacies, des restaurants, des bars, etc. Elle est également bien reliée aux magnifiques plages de la ville côtière voisine de Torre da la Horadada, qui arborent le drapeau bleu. Le littoral est varié, avec de grandes plages de sable blanc, de petites criques, des falaises rocheuses et des criques. C'est donc l'endroit idéal pour se promener, faire du vélo et profiter du soleil, de la mer et de la nature.
Il y a également un certain nombre d'excellents terrains de golf à proximité. Le terrain de golf le plus proche, Lo Romero, se trouve à seulement 5 km.
L'aéroport international de Murcie est facilement accessible en voiture en 30 minutes et l'aéroport d'Alicante en 1 heure.

Maisons modernes en duplex avec solarium à Pilar de la Horadada

03190 Pilar de la Horadada

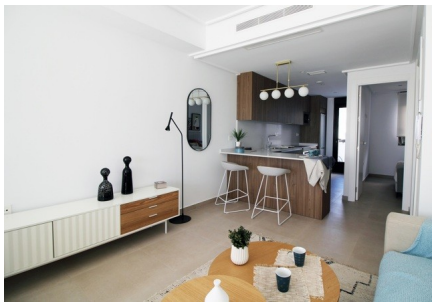

Maisons modernes en duplex avec solarium à Pilar de la Horadada

03190 Pilar de la Horadada

Maisons modernes en duplex avec solarium à Pilar de la Horadada

03190 Pilar de la Horadada

Informations générales

Référence	CBLS20114-18179
Type	Project
Subtype	Project
Costa	Costa Blanca Sud
Ville	Pilar de la Horadada
Nouvelle construction	Oui

Mise en page

Distance mer	3km
Golf à distance	6km
Dicht bij winkels & restaurants	Oui
Distance aéroport	44km