# Maisons neuves à Vistabella Golf Resort, Orihuela

03319 Orihuela



03319 Orihuela | Costa Blanca South | Maison | € 649.000 | Référence: CBLS25103-25715

## Description

Maisons neuves à Vistabella Golf Resort, Orihuela
Projet résidentiel exclusif dans un emplacement privilégié près du terrain de golf
Découvrez ce nouveau projet à Vistabella Golf Resort, avec 48 maisons modernes qui offrent un mélange parfait de charme méditerranéen, de chaleur et de modernité. Ce complexe résidentiel exclusif propose des villas jumelées, des maisons de ville et des villas individuelles, toutes conçues pour offrir confort, efficacité et un style de vie exclusif.
30 maisons de ville avec 3 chambres et 3 salles de bains.
Plusieurs terrasses et une terrasse privée.
Piscine commune, aire de jeux pour enfants et jardins paysagers.
Système aérothermique pour l'efficacité énergétique.
Toutes les propriétés sont équipées de :
Stores automatiques.
Chauffage au sol dans les salles de bains.
Préparation pour la climatisation avec conduits d'air.
Certificat d'efficacité énergétique A pour un mode de vie durable.
Vivre au cœur du Vistabella Golf Resort
Situé entre San Miguel de Salinas et Los Montesinos, dans la municipalité d'Orihuela, le Vistabella Golf Resort offre un style de vie haut de gamme dans un environnement naturel. Le parcours de golf 18 trous, par 72, s'étend sur 6 000 mètres et dispose de fairways vallonnés, de bunkers stratégiques et de lacs pittoresques, ce qui en fait l'un des parcours les plus agréables et les plus stimulants de la région.
Le club-house, le restaurant, les bars et les boutiques de Vistabella Golf sont à seulement 5 minutes à pied, vous permettant d'avoir tout ce dont vous avez besoin à portée de main.
Assurez-vous la maison de vos rêves sur la Costa Blanca
Que vous recherchiez une résidence permanente, une maison de vacances ou un investissement, ce projet offre une combinaison imbattable de design moderne, de luxe et d'emplacement.

# Maisons neuves à Vistabella Golf Resort, Orihuela

03319 Orihuela






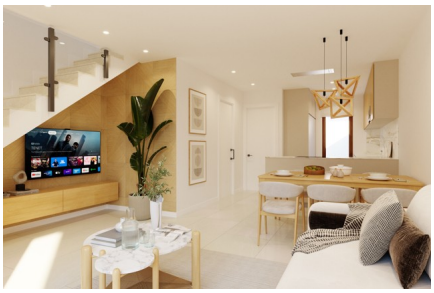


# Maisons neuves à Vistabella Golf Resort, Orihuela

03319 Orihuela

## Informations générales

| | |
|---|---|
| Référence | CBLS25103-25715 |
| Type | Maison |
| Subtype | Villa |
| Prix | € 649.000 |
| Costa | Costa Blanca Sud |
| Ville | Orihuela |
| Nouvelle construction | Oui |
| Des stands | En développement |
| Surface | 169m² |
| Sol en surface | 317.98m² |
| Jardin | Ja |
| Stationnement | Parking sur Terrain |

## Mise en page

| | |
|---|---|
| Installations | Le golf, Cours de récréation & Espace Détente |
| Ch. à coucher | 4 |
| Salles de bains | 3 |
| Piscine | Privé |
| WC séparé | Oui |
| Contrôle du climat | AC préinstallé |
| Appareils de cuisine | Inclus |
| Sécurité | Complexe fermé |
| Distance mer | 17km |
| Situé à proximité du golf | Oui |
| Golf à distance | 1km |
| Dicht bij winkels & restaurants | Oui |
| Distance aéroport | 56km |