Appartements neufs à La Serena Golf-Los Alcázares, près de la plage

30710 Los Alcázares



30710 Los Alcázares | Costa Calida | Appartement | € 394.000 | Référence: CCAL27184-25917

Description

Appartements neufs à La Serena Golf-Los Alcázares, près de la plage
Un style de vie moderne avec vue sur le terrain de golf de la Costa Cálida
Découvrez ce complexe neuf exclusif à La Serena Golf, Los Alcázares. Ce projet moderne comprend 66 appartements élégants de 2 ou 3 chambres et 2 salles de bains, dont une en suite, conçus pour offrir confort, élégance et un style de vie méditerranéen exceptionnel à seulement 300 mètres de la Mar Menor.
Los Alcázares est une charmante ville côtière réputée pour son atmosphère détendue, ses plages de sable et sa longue promenade. Avec plus de 300 jours de soleil par an, la région offre un cadre idéal pour les activités de plein air, les sports nautiques et le golf. La ville dispose également d'un large choix de restaurants, de boutiques, de marinas et d'installations sportives, ce qui en fait une destination très prisée tant pour y vivre que pour y passer des vacances.
Appartements avec terrasses, jardins et solariums privés
Le complexe résidentiel propose différents types de logements adaptés à différents styles de vie. Les acheteurs peuvent choisir entre des appartements au rez-de-chaussée avec jardins privés, des logements aux étages intermédiaires avec de grandes terrasses ou des penthouses avec terrasses et grands toits-terrasses.
Les terrasses sur le toit sont équipées d'une douche extérieure et offrent la possibilité d'ajouter une cuisine d'été et un jacuzzi privé, créant ainsi un espace idéal pour se détendre et se divertir tout en profitant de la vue imprenable sur le terrain de golf et le paysage environnant.
Chaque logement est conçu avec des intérieurs lumineux et des espaces ouverts qui s'intègrent parfaitement aux espaces extérieurs.
Des équipements dignes d'un complexe hôtelier et des espaces communs exceptionnels
L'une des caractéristiques les plus distinctives de ce projet est son concept de complexe hôtelier. Les résidents peuvent profiter d'une spectaculaire piscine lagon d'environ 190 m² avec accès de type plage et des espaces de détente avec des lits balinais.
Les équipements communs supplémentaires comprennent des jardins paysagers, un spa, une salle de fitness et un sauna au sous-sol. Le complexe propose également une aire de jeux pour enfants, deux terrains de pétanque et des toilettes communes près de la piscine, créant ainsi un environnement accueillant pour les résidents et les invités.
Finitions de haute qualité et équipements modernes
Les appartements sont construits avec des matériaux modernes et des spécifications de haute qualité, conçus pour le confort et le style.
Cuisine entièrement équipée avec des appareils électroménagers en verre blanc
Salles de bains avec lavabos, parois de douche et miroirs éclairés

Appartements neufs à La Serena Golf- Los Alcázares, près de la plage

30710 Los Alcázares

Stores motorisés
Pack d'éclairage de base
Climatisation entièrement installée
Place de parking souterraine pour chaque logement
Local à vélos souterrain et espaces de rangement en option
Les eaux calmes et peu profondes de la Mar Menor sont idéales pour la baignade, la voile et le paddleboard tout au long de l'année.

Appartements neufs à La Serena Golf- Los Alcázares, près de la plage

30710 Los Alcázares













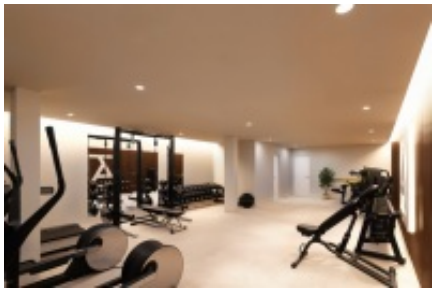



Appartements neufs à La Serena Golf- Los Alcázares, près de la plage

30710 Los Alcázares






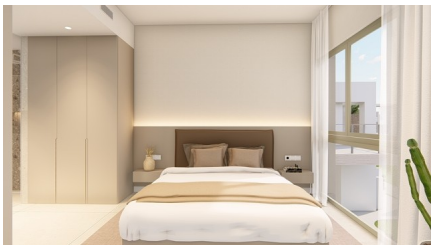

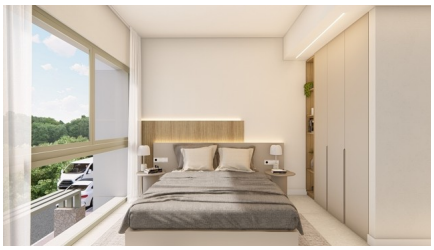





Appartements neufs à La Serena Golf- Los Alcázares, près de la plage

30710 Los Alcázares

Informations générales

Référence	CCAL27184-25917
Type	Appartement
Subtype	Penthouse
Prix	€ 394.000
Costa	Costa Calida
Ville	Los Alcázares
Nouvelle construction	Oui
Des stands	En développement
Etage	3
Surface	70.5m²
Surface Terrasse 1	12m²
Stationnement	Stationnement souterrain

Mise en page

Installations	Aptitude, SPA, Cours de récréation & Espace Détente
Ch. à coucher	2
Salles de bains	2
Piscine	Communal
Solarium	68m²
Contrôle du climat	Airco chaud/froid
Appareils de cuisine	Inclus
Sécurité	Complexe fermé
Situé sur la plage	Oui
Situé à proximité du golf	Oui
Dicht bij winkels & restaurants	Oui
Distance aéroport	35km