



03170 Rojasles | Costa Blanca South | Project | Referentie: CBLS2179-15279

Omschrijving

De residentie is gelegen op een prachtige plek, omgeven door twee zeeën, de Middellandse Zee en de Mar Menor die samen met het natuurpark van de San Pedro lagunes en de modderbaden een unieke plek verlenen. De locatie is ideaal om te genieten van de stranden en wandelingen naast Lo Pagan en San Pedro del Pinatar en biedt de mogelijkheid om te genieten van de prachtige stranden en de grote verscheidenheid aan restaurants met prachtig uitzicht op de zee. In dit gebied vindt u een grote verscheidenheid aan sportieve activiteiten, waaronder seizoensgebonden watersporten en de bijzonder goede golfbanen in de buurt. De Het is echt een ideale plek om te genieten van het leven in Spaanse stijl.

VILLA'S MET SUBLIEM UITZICHT

03170 Rojales

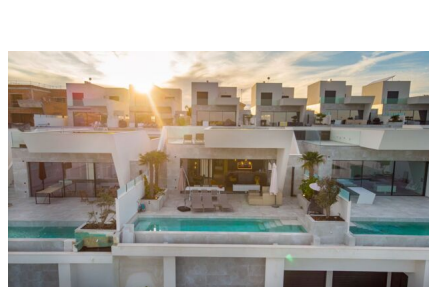
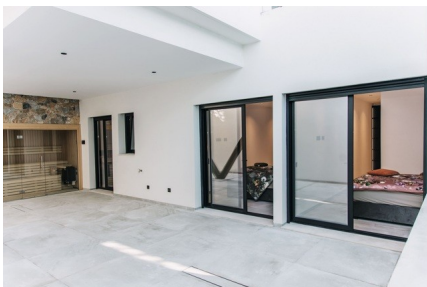
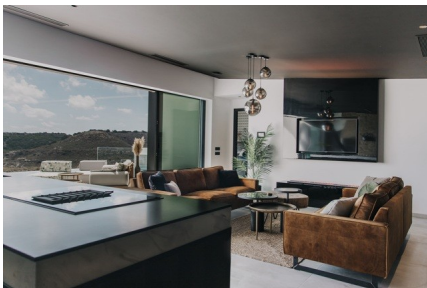
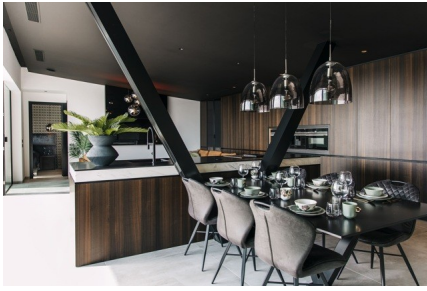

VILLA'S MET SUBLIEM UITZICHT

03170 Rojales

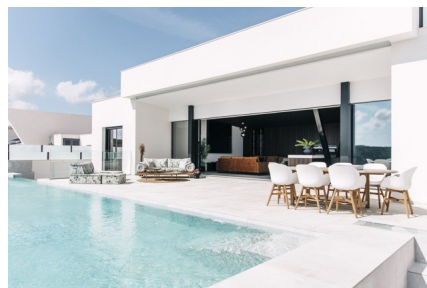
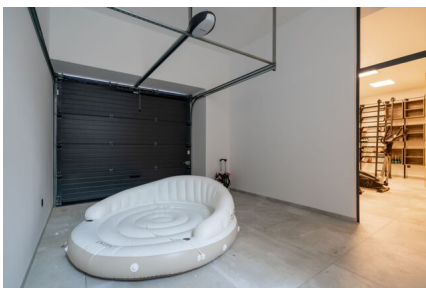
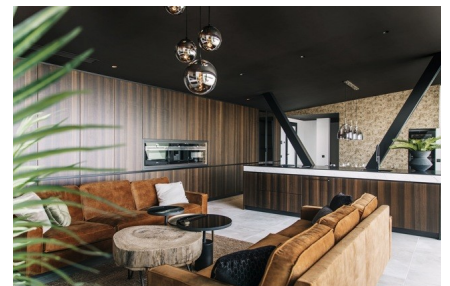
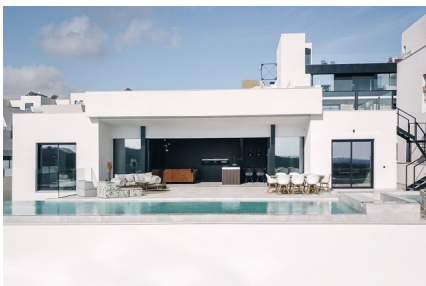
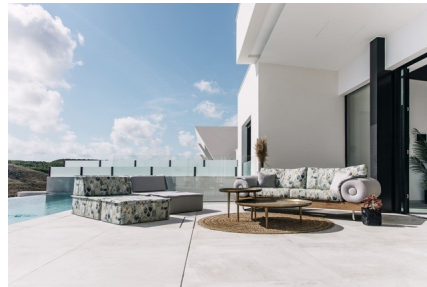

VILLA'S MET SUBLIEM UITZICHT

03170 Rojales

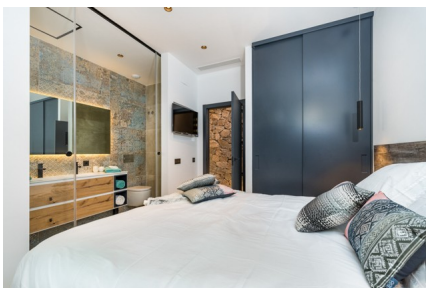
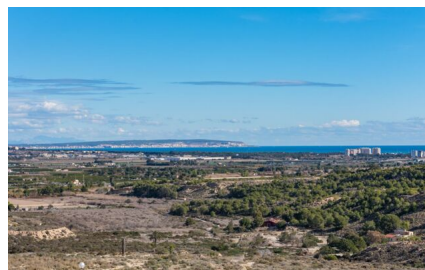
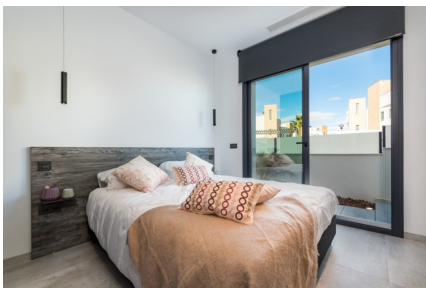

VILLA'S MET SUBLIEM UITZICHT

03170 Rojales

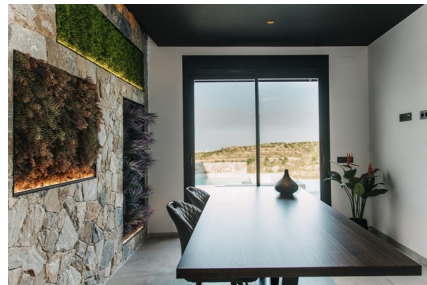

Algemene info

Referentie	CBLS2179-15279
Exclusief	Ja
Type	Project
Subtype	Project
Costa	Costa Blanca Zuid
Stad	Rojales
Nieuwbouw	Ja

Indeling

Afstand zee	13km
Afstand golf	6km
Dicht bij winkels & restaurants	Ja
Afstand luchthaven	43km