Nieuwbouwappartementen met prachtig uitzicht op zoutmeer van Torrevieja

03186 Los Balcones



03186 Los Balcones | Costa Blanca South | Project | Referentie: CBLS2194-14934

Omschrijving

Dit is een nieuwe fase van een exclusief appartementencomplex gelegen in Los Balcones, Torrevieja, aan Costa Blanca. De bungalow appartementen beschikken over 2 of 3 slaapkamers en 2 badkamers. De begane grond appartementen genieten van een ruim terras en privétuin; de penthouse appartementen profiteren van een groot privésolarium.
De woningen zijn voorzien van: pre-geïnstalleerde airconditioning, een volledig ingerichte keuken met toestellen, ingerichte badkamers met vloerverwarming, ingebouwde kledingkasten in de slaapkamers, een zomerkeuken op het solarium.
In deze residentie vind je woningen in een moderne stijl en met hoogwaardige afwerking, waar aan elk detail is gelet om je droom waar te maken, met privé buitenruimtes, een solarium of een tuin. Het complex heeft prachtige gemeenschappelijke ruimtes voorzien van een groot gemeenschappelijk zwembad, groenzones en parking. Dankzij de locatie geniet je van een fantastisch uitzicht op de Laguna Rosa, een bijzonder roze zoutmeer van Torrevieja. Hier woon je in een rustige omgeving terwijl je met een paar minuten rijafstand de blauwe vlag zandstranden, golfbaan en het La Zenia Boulevard winkelcentrum bereikt. Op loopafstand vind je een supermarkt, cafés en restaurants, evenals een zeer goede verbinding met de beide luchthavens Alicante en Murcia.

Nieuwbouwappartementen met prachtig uitzicht op zoutmeer van Torrevieja

03186 Los Balcones



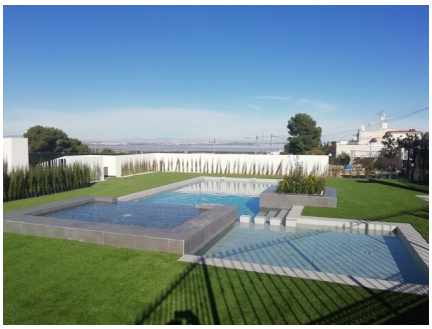
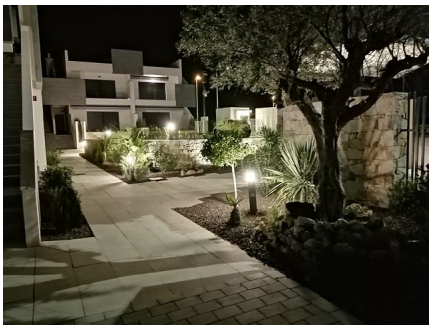












Nieuwbouwappartementen met prachtig uitzicht op zoutmeer van Torrevieja

03186 Los Balcones

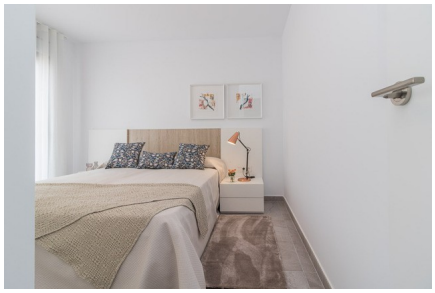








Nieuwbouwappartementen met prachtig uitzicht op zoutmeer van Torrevieja

03186 Los Balcones

Algemene info

Referentie	CBLS2194-14934
Type	Project
Subtype	Project
Costa	Costa Blanca Zuid
Stad	Los Balcones
Nieuwbouw	Ja

Indeling

Afstand zee	5km
Afstand golf	4km
Dicht bij winkels & restaurants	Ja
Afstand luchthaven	60km