MODERNE APPARTEMENTEN IN CALPE

03710 Calpe



03710 Calpe | Costa Blanca North | Project | Referentie: CBLN2210-15267

Omschrijving

Nieuw project in Calpe: Twee nieuwe gebouwen gelegen op enkele meters van het strand, met uitzicht op de zoutpannen en de Peñón de Ifach.
Omgeven door alle gewenste faciliteiten zoals restaurants, supermarkten, winkels, bars, banken en zeer dicht bij de Avenida de los Arércitos Españoles.
Beide gebouwen zullen 15 verdiepingen hebben en hebben appartementen met drie slaapkamers of 2 slaapkamers.
Ze hebben gedeeltelijk overdekte terrassen met uitzicht op de zee vanaf de helft van de hoogte van het gebouw.
Voorzieningen: Versterkte toegangsdeur, keramische tegels, dubbele beglazing, video-intercom, tv-aansluitingen, telefoon- en internetaansluiting, ingebouwde kasten, wit sanitair in de badkamers, moderne en verchroomde kranen, verwarming en airconditioning door middel van kanalen, enz.
De gemeenschappelijke ruimte met tuinen, zwembad, paddle tennisbaan en overdekt recreatiegebied nodigt u uit om na een dag op het strand te verblijven.
Om de zonsondergang te bewonderen, heeft elk gebouw zijn eigen gemeenschappelijke ruimte met uitzicht op de zee, fitnessruimte, terras en gastronomische ruimte.
Er zijn ondergrondse parkeerplaatsen en bergingen voor elk appartement (+20.000€).

MODERNE APPARTEMENTEN IN CALPE

03710 Calpe



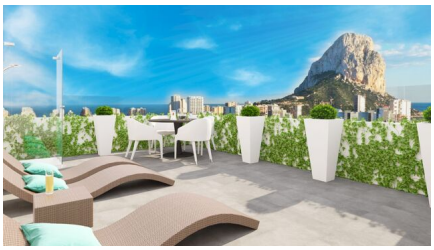






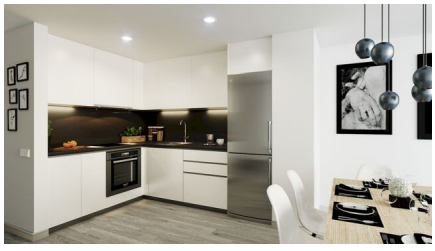


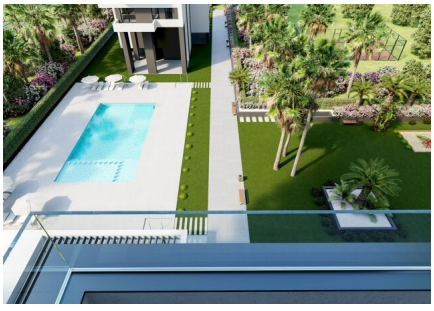



MODERNE APPARTEMENTEN IN CALPE

03710 Calpe

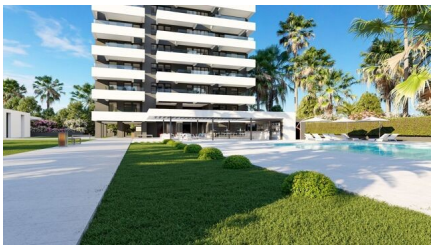



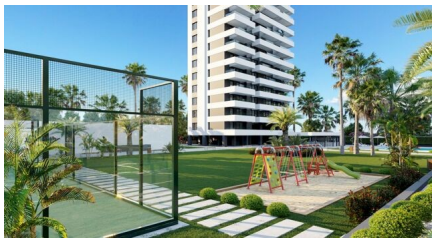



MODERNE APPARTEMENTEN IN CALPE

03710 Calpe

Algemene info

Referentie	CBLN2210-15267
Type	Project
Subtype	Project
Costa	Costa Blanca Noord
Stad	Calpe
Nieuwbouw	Ja

Indeling

Faciliteiten	Fitness
Gelegen aan het strand	Ja
Afstand zee	1km
Afstand golf	11km
Dicht bij winkels & restaurants	Ja
Afstand luchthaven	77km