Luxe eerstelijns golf appartement in Cabopino, Marbella

29604 Marbella



29604 Marbella | Costa Del Sol | Appartement | € 1.150.000 | Referentie: CDSL9407-06527

Omschrijving

Deze woonresidentie is een innovatief, residentieel project gelegen aan de eerste lijn van de Cabopino Golf, Marbella. Het project bestaat uit 16 appartementen en penthouses met 1, 3 en 4 slaapkamers verdeeld over 2 appartementsblokken, ontworpen volgens de modernste bouwstijl waarbij zon en natuurlijk licht een essentiële rol spelen. De woningen zijn ruim en licht, met een spectaculair uitzicht op de golfbaan en zee. Perfect om te genieten van unieke momenten tijdens jouw verblijf aan de Costa del Sol!
Er zijn prachtige, aangelegde tuinen en twee gemeenschappelijke zwembaden tot je beschikking.
De woningen zijn afgewerkt met een hoge standaard en zijn gebouwd met hoogwaardige, energiebesparende materialen van topkwaliteit. Ze zijn voorzien van: airconditioning, volledig ingerichte keuken met toestellen, vloerverwarming in het hele appartement, volledig ingerichte badkamers, ingebouwde kasten van topkwaliteit in de slaapkamers.
In de wijk Cabopino, Marbella, vind je alles wat je je maar kunt wensen: sportcentra, supermarkten, internationale scholen, restaurants en winkels. Het stadscentrum van Marbella ligt op 10 minuten afstand, de internationale luchtgaven van Malaga op 40 minuten rijden. Daarnaast is er veel natuur in de omgeving: dennenbossen, het beschermde natuurgebied Dunas de Artola dat uitmondt in het strand van Cabopino, het prachtige goudkleurige zandstrand Playa de Cabopino van ongeveer 1200 meter lang, waarnaast de pittoreske jachthaven ligt.

Luxe eerstelijns golf appartement in Cabopino, Marbella

29604 Marbella









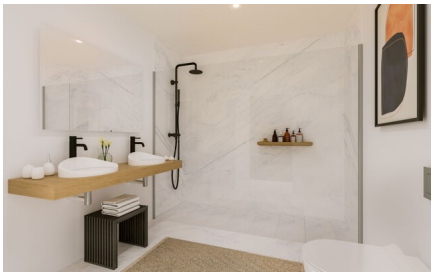
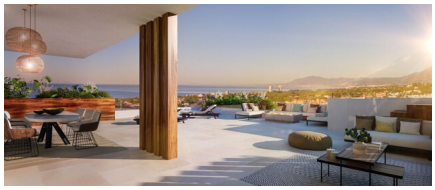



Luxe eerstelijns golf appartement in Cabopino, Marbella

29604 Marbella

Algemene info

Referentie	CDSL9407-06527
Type	Appartement
Subtype	Gelijkvloers appartement
Prijs	€ 1.150.000
Costa	Costa Del Sol
Stad	Marbella
Nieuwbouw	Ja
Staat	In ontwikkeling
Oppervlakte	164.1m²
Tuin	Ja
Oppervlakte Tuin	19.45m²
Oppervlakte Terras 1	68.35m²
Oppervlakte Terras 2	13.95m²
Parking	Ondergrondse parking

Indeling

Faciliteiten	Fitness, Golf & Ontspanningsruimte
Slaapkamers	3
Badkamers	2
Zwembad	Gemeenschappelijk
Opslagruimte	Ja
Lift	Ja
Apart toilet	Ja
Klimaatregeling	Airco koud/warm
Keukentoestellen	Inbegrepen
Beveiliging	Omheind complex
Afstand zee	2km
Gelegen nabij golfterrein	Ja
Dicht bij winkels & restaurants	Ja
Afstand luchthaven	42km