# Elegante comfortabele villa-appartementen met adembenemende uitzichten, Benahavis

29679 Benahavis



29679 Benahavis | Costa Del Sol | Project | Referentie: CDSL11535-15031

## Omschrijving

Een elegante luxe residentie gelegen in een afgesloten beveiligd wooncomplex met recreatieve voorzieningen. In afstemming met de hoge normen van de Marbella Club, creÃ«erden de architecten een voortreffelijk modern ontwerp met een Andalusisch tintje.

Het nieuwbouwproject is gelegen in een aangelegde, heuvelachtige omgeving in BenahavÃs, naast het Marbella Club Golf Resort. Het ligt naast verschillende golfbanen, een manege en in de nabijheid van een grote verscheidenheid aan extra sport- en recreatiefaciliteiten, op enkele minuten van Puerto Banus Marina en Marbella. BenahavÃs staat bekend als een van de meest welvarende gebieden van Europa, perfect voor degenen die privacy, veiligheid en uiterste luxe zoeken. Het wordt omringd door de prachtige groene natuur en heeft enkele van de beste golfbanen aan de kust.
Deze woonresidentie omvat geschakelde en vrijstaande villaÂ's, en deze unieke appartementen. Deze appartementen zijn verdeeld over 22 compacte gebouwen, elk gebouw heeft slechts vijf appartementen verdeelt over drie verdiepingen.
In totaal worden er 110 exclusieve villa-appartementen aangeboden, met een oppervlakte variÃ«rend van 122mÂ² tot 264mÂ². Ze tellen 2, 3 of 4 slaapkamers en 2 of 3 badkamers, en hebben allemaal ruime terrassen van minimaal 45 mÂ². De woningen zijn omgeven door groene heuvels en de meeste bieden een fantastisch uitzicht over de Middellandse Zee, Gibraltar en Atlas Mountains.
De appartementen voldoen aan de hoogste eisen en worden voorzien van een volledig ingerichte keuken uitgerust met keukentoestellen; inbouwkasten in de slaapkamers; volledig ingerichte badkamers; airconditioning van DAIKIN via kanalen. Daarnaast beschikken alle appartementen over een berging en een ondergrondse parkeerplaats die direct bereikbaar is via een lift. De appartementen zijn gebouwd met hoogwaardige materialen en hebben perfecte afwerkingen.
De gemeenschappelijke ruimtes omvatten twee grote zwembaden, een moderne wellness ruimte met binnenzwembad, een loungeruimte en een fitnessruimte, padelbanen en multifunctionele banen, en kinderspeelplaatsen. Aanvullende voordelen: lidmaatschap van het Marbella Club Golf Resort, een 18-holes golfbaan, en toegang tot het Marbella Club Equestrian Centre.

# Elegante comfortabele villa-appartementen met adembenemende uitzichten, Benahavis

29679 Benahavis






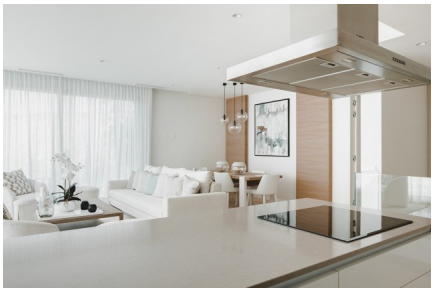
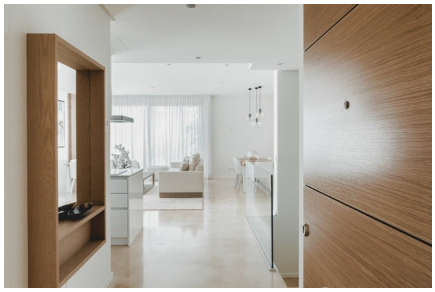


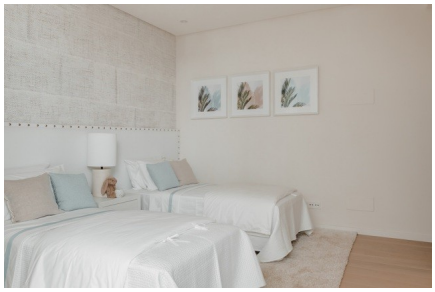






# Elegante comfortabele villa-appartementen met adembenemende uitzichten, Benahavis

29679 Benahavis

















# Elegante comfortabele villa-appartementen met adembenemende uitzichten, Benahavis

29679 Benahavis

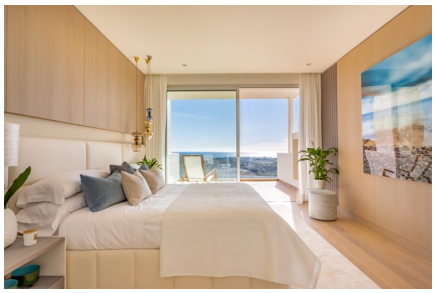













# Elegante comfortabele villa-appartementen met adembenemende uitzichten, Benahavis

29679 Benahavis

## Algemene info

| | |
|---|---|
| Referentie | CDSL11535-15031 |
| Exclusief | Ja |
| Type | Project |
| Subtype | Project |
| Costa | Costa Del Sol |
| Stad | Benahavis |

## Indeling

| | |
|---|---|
| Beveiliging | Omheind complex & 24h bewaking |
| Afstand zee | 7km |
| Afstand golf | 2km |