Ruime appartementen met grote terrassen dicht bij zee in Mar de Cristal

30384 Mar de Cristal



30384 Mar de Cristal | Costa Calida | Project | Referentie: CCAL13669-15278

Omschrijving

Dit project is gelegen in Mar de Cristal, op korte loopafstand van de kust aan Mar Menor, in een rustige omgeving, maar toch dicht bij alles wat je maar kunt wensen voor een geweldige vakantie of om het hele jaar door te wonen.

Deze nieuwe residentie is een veilig en modern privécomplex bestaande uit een appartementsgebouw van vier verdiepingen met lift. De residentie is omheind en heeft een gemeenschappelijke ruimte met zwembad en een lounge zone.

Het project telt 32 appartementen en penthouses met 2 en 3 slaapkamers en 2 badkamers. De woningen zijn ontworpen in een moderne stijl, met een open concept en grote ramenpartijen die veel licht binnenlaten en een aangename sfeer creëren. Daarnaast liggen alle appartementen op het zuiden. De appartementen beschikken over een woon-/ eetkamer met geïntegreerde keuken met toegang tot een prachtig terras, een hoofdslaapkamer met en-suite badkamer en kleedkamer.

De gelijkvloers appartementen hebben ruime terrassen van minimaal 30m² met uitzicht op het zwembad. De penthouses genieten van een mooi terras aan de living en van een groot privésolarium van 70m².

De woningen voldoen aan de hoogste normen en worden voorzien van een volledig ingerichte keuken uitgerust met keukentoestellen, inbouwkasten in de slaapkamers, volledig ingerichte badkamers, moderne airconditioning via kanalen, een ondergrondse parkeerplaats en berging.

De locatie ligt op amper 700 meter van het strand van Mar de Cristal, perfect voor strandliefhebbers! Het is ook een ideaal gebied voor duikers, watersporters en mensen die op zoek zijn naar een authentieke Spaanse sfeer. De beroemde La Manga Golf Club en het prachtige vissersdorp Cabo de Palos en het altijd bruisende dorp Los Belones ligt op een klein eindje rijden.

De luchthaven van Murcia ligt op slechts 30 minuten rijden met de auto en Alicante ligt op 1 uur 10 minuten afstand.

Ruime appartementen met grote terrassen dicht bij zee in Mar de Cristal

30384 Mar de Cristal













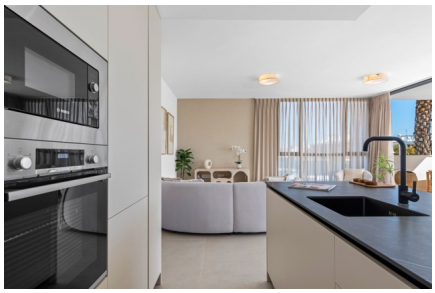


Ruime appartementen met grote terrassen dicht bij zee in Mar de Cristal

30384 Mar de Cristal

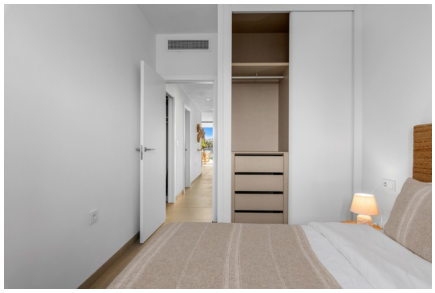



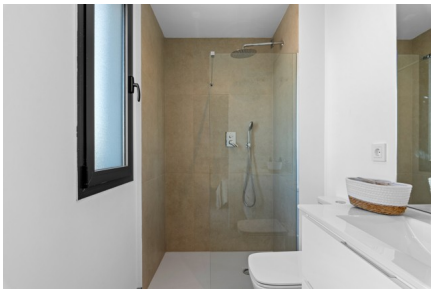



Ruime appartementen met grote terrassen dicht bij zee in Mar de Cristal

30384 Mar de Cristal

Algemene info

Referentie	CCAL13669-15278
Type	Project
Subtype	Project
Costa	Costa Calida
Stad	Mar de Cristal
Nieuwbouw	Ja

Indeling

Gelegen aan het strand	Ja
Afstand golf	6km
Dicht bij winkels & restaurants	Ja
Afstand luchthaven	48km