Luxe villa met zwembad in La Marina bij San Fulgencio

03177 San Fulgencio



03177 San Fulgencio | Costa Blanca South | Project | Referentie: CBLS16956-15675

Omschrijving

Een prachtig nieuw project bestaande uit vrijstaande luxevilla's gelegen in urbanisatie La Marina, in de gemeente San Fulgencio, een rustig gebied aan de Costa Blanca, omgeven door natuur en met alle voorzieningen op korte afstand. De urbanisatie bevindt zich op 15 minuten rijden van de kuststad Guardamar del Segura en op slechts 6 km van de zandstranden van de Costa Blanca. Het ligt ook op slechts 25 minuten rijden van de luchthaven van Alicante.

Elke woning wordt gebouwd op een groot individueel perceel van 500m² (of meer) met privézwembad, mediterrane tuin en garage. De woning is een gelijkvloerse villa bestaande uit een open leefruimte met keuken, 3 slaapkamers en 2 badkamers. De leefruimte wordt gekenmerkt door grote kamerhoge raampartijen die veel natuurlijke licht, helderheid en visuele integratie naar de buitenruimte brengen. De woonkamer gaat naadloos over in de fantastische functionele buitenruimtes waar u kunt genieten van het zwembad, de barbecue, een chill-out zone en de grote tuin eromheen. Een gezellige hoek om geweldige momenten door te brengen met familie en vrienden!
De houten elementen van het interieur voegen warmte toe aan de sfeer van het huis. De kleuren combineren natuurlijke en warme tinten en creëren een comfortabele sfeer. De hoofdslaapkamer heeft een eigen patio, waardoor de perfecte sfeer voor rust en ontspanning ontstaat.
Met deze villa ervaar je niet alleen het comfort van een moderne designwoning, maar ook een ongeëvenaarde mediterrane levensstijl die een harmonieus binnen- en buitenleven biedt.
Het perceel wordt opgeleverd met ommuring, een aangelegde tuin met grind en onkruidgaas en planten en kunstgras rondom het zwembad. Het zwembad bestaat uit een klein plonsbad en een groter zwembad van 5.6 x 2.60 meter.

De ligging, bouwspecificaties en de nabijheid van vele voorzieningen maken deze woning het perfecte toevluchtsoord voor wie op zoek is naar een fantastisch comfortabel huis in een rustige omgeving.

Luxe villa met zwembad in La Marina bij San Fulgencio

03177 San Fulgencio




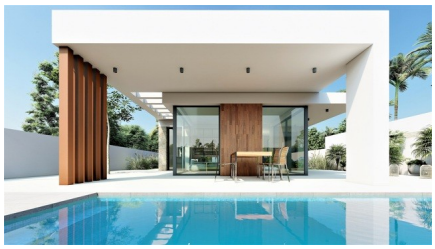



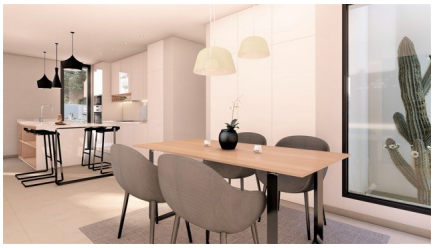

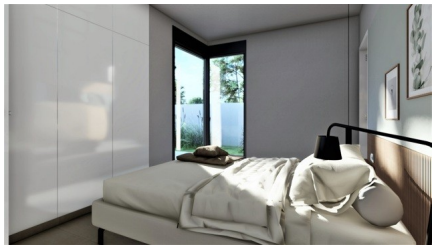



Luxe villa met zwembad in La Marina bij San Fulgencio

03177 San Fulgencio

Algemene info

Referentie	CBLS16956-15675
Type	Project
Subtype	Project
Costa	Costa Blanca Zuid
Stad	San Fulgencio
Nieuwbouw	Ja

Indeling

Afstand zee	6km
Afstand golf	11km
Dicht bij winkels & restaurants	Ja
Afstand luchthaven	30km