Moderne villa met zwembad op korte afstand van het strand in San Juan de Alicante

03550 Los Monteros



03550 Los Monteros | Costa Blanca North | Huis | € 720.000 | Referentie: CBLN19193-17297

Omschrijving

Is een gloednieuw, super-exclusieve ontwikkeling van alleenstaande villa's in het betoverende San Juan de Alicante aan de prachtige Costa Blanca. We willen je graag laten kennismaken met deze unieke villa ontwikkeling om de mediterrane levensstijl te ervaren!
Deze beveiligde afgesloten privéresidentie biedt een aangename familiale sfeer en is ideaal gelegen op slechts 1,2 km van het adembenemende zandstrand Playa Muchavista. Hier kun je op je gemak genieten van de zon, het strand en de zee.

In totaal zijn er 21 prachtige villa's aangeboden, elk met een eigen perceel variërend van 305 m² tot 465 m². Elke villa beschikt over mooie, goed geplande buitenruimtes, waaronder een groot terras met eet- en chill-out gedeelte, een zwembad, een aangelegde mediterrane tuin en parkeergelegenheid voor twee voertuigen.

Er zijn verschillende villamodellen om uit te kiezen, met 3 of 4 slaapkamers en 2 of 3 badkamers. De villa's zijn stijlvol en perfect geproportioneerd, waardoor comfort en welzijn worden gemaximaliseerd. De woningen beschikken over fantastische buitenruimtes met prachtig open uitzicht op de zee en het onbebouwde landschap. Elk detail is zorgvuldig doordacht om maximale privacy te garanderen, zodat je heerlijk kunt genieten van de prachtige natuurlijke omgeving.

Villa model 5 Especial
Villa model 5 Especial heeft een uniek ontwerp. De woning bestaat uit drie verdiepingen, waarvan de begane grond en de eerste verdieping verbonden zijn door een binnentrap. De semi-kelder heeft een aparte ingang en een eigen patio-terras. Dankzij deze unieke indeling kan het huis tevens ook gebruikt worden als twee afzonderlijke appartementen in hetzelfde gebouw. Deze woning beschikt over 2 woonkamers, 2 slaapkamers, 2 badkamers en een gastentoilet.

Villa Model 2
Villa model 2 is een villa met een woonoppervlakte van 139m² verdeeld over twee verdiepingen. Deze villa beschikt over 3 slaapkamers, 2 badkamers en een gastentoilet. Op de begane grond bevindt zich een ruime open leefruimte bestaande uit een woonkamer, eetgedeelte en open keuken. Daarnaast beschikt deze verdieping ook over de hoofdslaapkamer met eigen badkamer en gastentoilet. Vanuit de woonkamer heb je directe toegang tot het zonnige buitenterras en het zwembad. Op de eerste verdieping zijn er nog twee tweepersoonsslaapkamers en een gedeelde badkamer.

Moderne villa met zwembad op korte afstand van het strand in San Juan de Alicante

03550 Los Monteros

Villa Model 3
Villa model 3 is een luxe villa met een woonoppervlakte van 160m², verdeeld over de entree verdieping en benedenverdieping. Deze villa beschikt over 4 slaapkamers en 3 badkamers. Op de benedenverdieping bevindt zich een ruime open leefruimte bestaande uit een woonkamer, eetgedeelte en open keuken. Daarnaast beschikt deze verdieping ook over een slaapkamer, een badkamer en een Engelse patio-terras. Vanuit de woonkamer heb je directe toegang tot het zonnige buitenterras en het zwembad. Op de entree verdieping vind je drie tweepersoonsslaapkamers waaronder de royale hoofdslaapkamer met eigen badkamer en terras, en een gezamenlijk badkamer.

Deze exclusieve residentie bevindt zich in een van de meest prestigieuze woonwijken in de regio Alicante. Het is een veilige, rustige locatie met uitstekende wegverbindingen en een breed scala aan voorzieningen. Winkels, restaurants, vrijetijds- en sportactiviteiten, parken, een ziekenhuis en banken bevinden zich allemaal in de directe omgeving.

San Juan de Alicante is een deelgemeente van de stad Alicante aan Costa Blanca Noord. De bevoorrechte locatie biedt een perfecte mix van stedelijke voorzieningen en kustcharme. Bovendien ben je op slechts 15 minuten rijden verwijderd van de stad Alicante, waar je kunt genieten van alle voorzieningen en activiteiten die deze levendige stad te bieden heeft. De internationale luchthaven van Alicante is ook gemakkelijk bereikbaar in ongeveer 20 minuten rijden.

Moderne villa met zwembad op korte afstand van het strand in San Juan de Alicante

03550 Los Monteros

















Moderne villa met zwembad op korte afstand van het strand in San Juan de Alicante

03550 Los Monteros

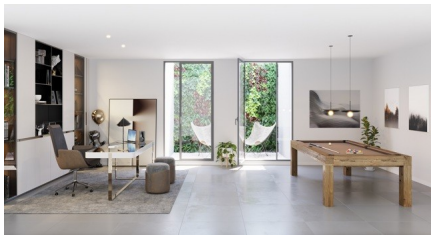
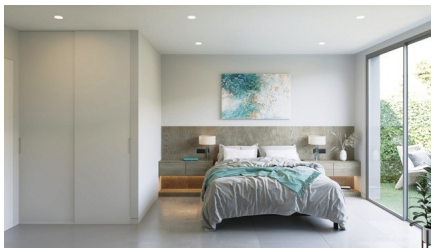














Moderne villa met zwembad op korte afstand van het strand in San Juan de Alicante

03550 Los Monteros









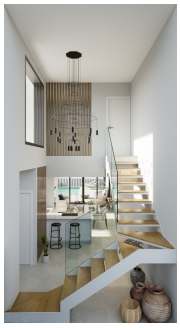



Moderne villa met zwembad op korte afstand van het strand in San Juan de Alicante

03550 Los Monteros

Algemene info

Referentie	CBLN19193-17297
Type	Huis
Subtype	Villa
Prijs	€ 720.000
Costa	Costa Blanca Noord
Stad	Los Monteros
Nieuwbouw	Ja
Staat	In ontwikkeling
Oppervlakte	148.7m²
Oppervlakte Grond	355m²
Tuin	Ja
Oppervlakte Tuin	114.62m²
Oppervlakte Terras 1	16.9m²
Oppervlakte Terras 2	20.06m²
Parking	Parkeerplaats op terrein

Indeling

Slaapkamers	3
Badkamers	2
Zwembad	Privaat
Apart toilet	Ja
Klimaatregeling	Airco koud/warm
Keukentoestellen	Inbegrepen
Beveiliging	Omheind complex
Afstand zee	2km
Afstand golf	6km
Dicht bij winkels & restaurants	Ja
Afstand luchthaven	27km