Elegante villa met 3 slaapkamers op korte afstand van Alenda Golf en Monforte del Cid

03679 Alenda Golf



03679 Alenda Golf | Costa Blanca South | Project | Referentie: CBLS19313-17393

Omschrijving

Deze betoverende nieuwe villa bevindt zich in een bouwproject, de prestigieuze urbanisatie La Capitana, gelegen tussen Alenda Golf en Monforte del Sid in Alicante. Met zijn ideale ligging maakt het de perfecte uitvalsbasis voor het verkennen van de Costa Blanca. Het is omgeven door prachtige natuurgebieden en historische bezienswaardigheden; de golfbaan ligt op slechts 3 minuten afstand en de bruisende steden Alicante en Elche zijn snel en gemakkelijk te bereiken. In de steden vind je een breed scala aan voorzieningen, gastronomie, entertainment en natuurlijk de prachtige kustlijn. Bovendien ben je slechts een paar minuten verwijderd van Monforte del Cid, waar je tal aan diensten, winkels, restaurants en nog veel meer vindt. Deze locatie biedt het beste van twee werelden - een rustige omgeving en moderne faciliteiten binnen handbereik.

Deze elegante villa is ontworpen in een moderne mediterrane stijl om een comfortabele en plezierige levensstijl te bieden. Het huis wordt gebouwd op een ruim individueel perceel vanaf 618 m² met parkeergelegenheid en optioneel een zwembad. Het biedt een mooie en lichte ruimte om zowel binnen als buiten van te genieten. Je kunt heerlijk ontspannen in je eigen tuin of op het prachtige buitenterras. Wil je nog meer comfort creëren, dan kan je optioneel (tegen meerprijs) een zwembad laten toevoegen om jezelf op een warme zomerdagen te verfrissen.
De villa is een gelijkvloerse woning met een bouwoppervlakte van 98m², verdeeld in twee ruimtes. Aan de voorzijde bevindt zich het daggedeelte, dat bestaat uit een ruime en lichte woon-/eetkamer met open keuken. Vanaf hier heeft u direct toegang tot het prachtige zonnige buitenterras. Aan de achterzijde bevindt zich de rustzone, met 3 slaapkamers en 2 badkamers. De hoofdslaapkamer beschikt over een dressing en en-suite badkamer.
Deze woning biedt jou een unieke en kwalitatieve woonervaring, waarbij je ook nog eens kunt genieten van het heerlijke Mediterrane klimaat.

De villa is perfect gelegen op slechts 15 minuten rijden van het historische Elche en het levendige Alicante met zijn internationale luchthaven. In 20 minuten ben je bij de prachtige goudkleurige zandstranden van de Costa Blanca, perfect om te ontspannen in de zon.

Alenda Golf staat bekend als één van de beste golfbanen in de regio Alicante. De golfbaan is ontworpen en gebouwd met het grootste respect voor de oorspronkelijke locatie en natuurlijke omgeving van de site. Het biedt fantastische voorzieningen, golfacademie, club, restaurant, café, ontspanningszones en uitstekende sportfaciliteiten.

Elegante villa met 3 slaapkamers op korte afstand van Alenda Golf en Monforte del Cid

03679 Alenda Golf




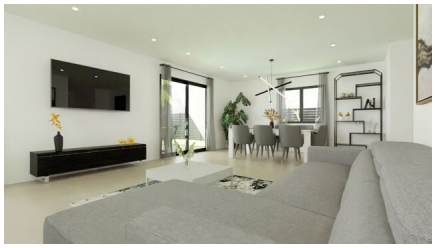

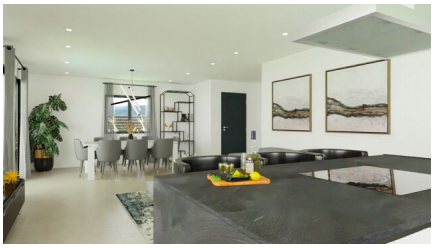



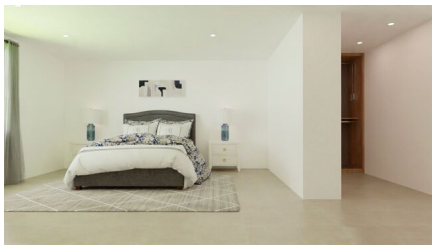
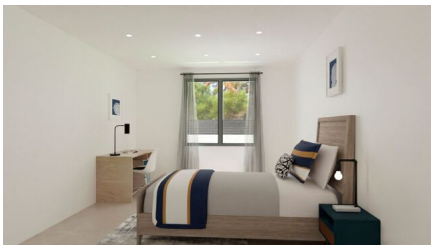
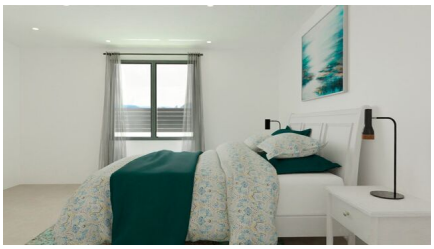


Elegante villa met 3 slaapkamers op korte afstand van Alenda Golf en Monforte del Cid

03679 Alenda Golf

Algemene info

Referentie	CBLS19313-17393
Type	Project
Subtype	Project
Costa	Costa Blanca Zuid
Stad	Alenda Golf
Nieuwbouw	Ja

Indeling

Faciliteiten	Fitness, Golf, Speelpleinen & Ontspanningsruimte
Beveiliging	Omheind complex & 24h bewaking
Afstand zee	22km
Gelegen nabij golfterrein	Ja
Afstand luchthaven	20km