Nieuwbouwwoningen op de begane grond op 300 meter van de zee in Santiago de la Ribera, Murcia

30720 San Javier



30720 San Javier | Costa Calida | Appartement | € 239.000 | Referentie: CCAL29412-28042

Omschrijving

Exclusieve woningen aan zee in Santiago de la Ribera
Ontdek deze twee exclusieve, nieuwbouwwoningen op de begane grond in Santiago de la Ribera, een populaire kustplaats aan de oevers van de Mar Menor, in de regio Murcia. Deze moderne woningen liggen op slechts 300 meter van de zee en genieten van een centrale ligging, dicht bij winkels, restaurants, cafés en alle dagelijkse voorzieningen. Dankzij hun moderne ontwerp en praktische indeling zijn ze een aantrekkelijke optie als vakantiehuis, permanente woning of vastgoedinvestering aan de Middellandse Zeekust.

Moderne woningen met functionele indelingen
Het project bestaat uit slechts twee woningen op de begane grond, elk met directe toegang vanaf de straat voor meer gemak en onafhankelijkheid.

Een van de woningen heeft 2 slaapkamers, 2 badkamers en een eigen terras, en biedt comfortabele accommodatie voor stellen, gezinnen of gasten. De tweede woning heeft 1 slaapkamer en 1 badkamer, waardoor deze een aantrekkelijke optie is voor alleenstaanden of stellen die op zoek zijn naar een onderhoudsvriendelijke woning aan zee.

Beide woningen zijn ontworpen om het comfort te maximaliseren, met een eigentijds interieur, hoogwaardige afwerking en zorgvuldig geselecteerde inrichting.

Volledig gemeubileerd en klaar om van te genieten
Elke woning wordt volledig gemeubileerd opgeleverd, met een inbouwkeuken, verlichting en badkamers voorzien van een wastafelmeubel, spiegel en douchescherm. Tot de extra voorzieningen behoren airconditioning via luchtkanalen en een video-intercomsysteem, waarmee dagelijks comfort wordt gecombineerd met moderne gemakken.

Geniet van de mediterrane levensstijl van het Mar Menor
Santiago de la Ribera staat bekend om zijn zandstranden, aangename boulevard en ontspannen kustsfeer. De stad ligt aan de oevers van de Mar Menor,

Nieuwbouwwoningen op de begane grond op 300 meter van de zee in Santiago de la Ribera, Murcia

30720 San Javier

de grootste zoutwaterlagune van Europa, en biedt rustig water dat ideaal is om te zwemmen, zeilen en andere watersporten te beoefenen. Dankzij de restaurants, lokale winkels en voorzieningen die het hele jaar door beschikbaar zijn, is het een ideale plek voor zowel vakanties als een permanente verblijfplaats. De nabijgelegen plaatsen San Pedro del Pinatar en Los Alcázares bieden nog meer mogelijkheden voor vrije tijd, uit eten gaan en winkelen.

Nieuwbouwwoningen op de begane grond op 300 meter van de zee in Santiago de la Ribera, Murcia

30720 San Javier





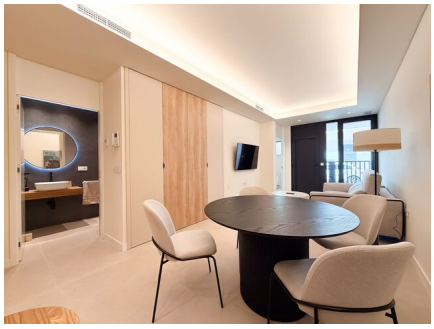

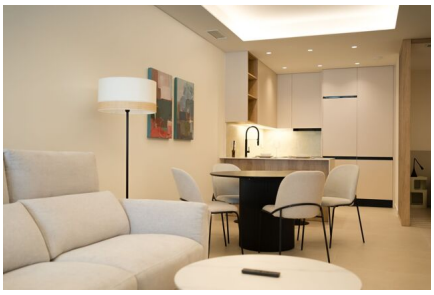
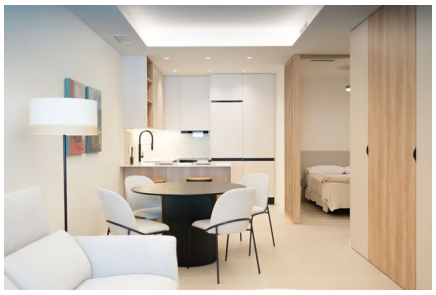
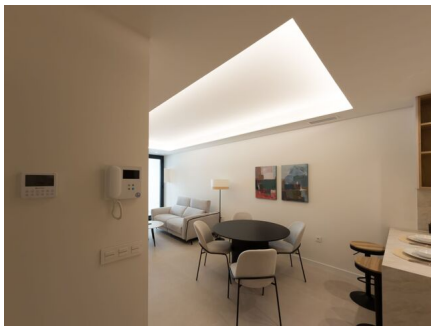
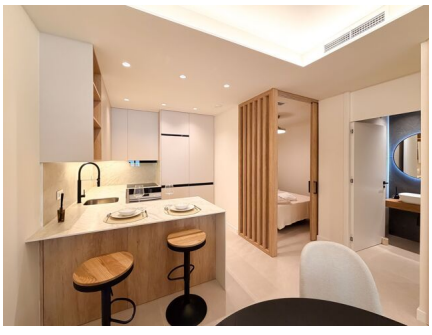


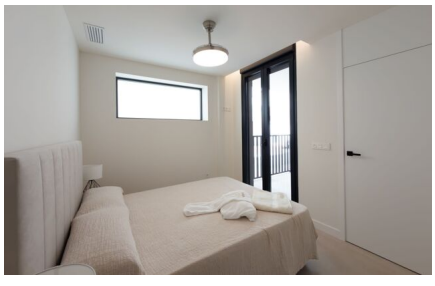
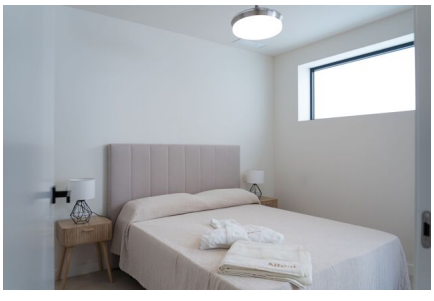
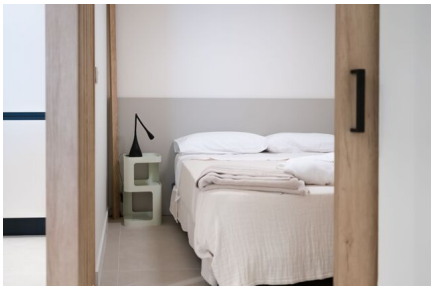

Nieuwbouwwoningen op de begane grond op 300 meter van de zee in Santiago de la Ribera, Murcia

30720 San Javier









Nieuwbouwwoningen op de begane grond op 300 meter van de zee in Santiago de la Ribera, Murcia

30720 San Javier

Algemene info

Referentie	CCAL29412-28042
Type	Appartement
Subtype	Gelijkvloers appartement
Prijs	€ 239.000
Costa	Costa Calida
Stad	San Javier
Nieuwbouw	Ja
Staat	In ontwikkeling
Oppervlakte	82.2m²
Oppervlakte Terras 1	6.85m²

Indeling

Slaapkamers	2
Badkamers	2
Klimaatregeling	Airco koud/warm
Keukentoestellen	Inbegrepen
Bemeubeld	Deels bemeubeld
Gelegen aan het strand	Ja
Afstand golf	8km
Dicht bij winkels & restaurants	Ja
Afstand luchthaven	38km