Nieuwe woningen dicht bij de zee in Punta Prima aan Orihuela Costa

03189 Punta Prima



03189 Punta Prima | Costa Blanca South | Project | Referentie: CBLS19875-17959

Omschrijving

Dit wooncomplex is een nieuw project met luxewoningen gelegen in Punta Prima, Orihuela Costa (Costa Blanca Zuid). Het complex ligt op een bruisende locatie, op loopafstand van de zee en de stranden en biedt gemakkelijk toegang tot alle benodigde voorzieningen.

Het wooncomplex bestaat uit bungalowappartementen, waaronder gelijkvloerse appartementen en penthouses op de eerste verdieping, evenals duplexwoningen. Het complex beschikt over prachtige aangelegde tuinen, een gemeenschappelijk zwembad en kinderbad, en een ondergrondse garage. Elk appartement beschikt over een parkeerplaats en een berging in de garage tegen meerprijs.

De gelijkvloerse appartementen beschikken over 3 slaapkamers en 2 badkamers en genieten van een eigen perceel met een ruim terras aan de voor-en achterkant.
De penthouses op de bovenverdieping bieden 2 slaapkamers en 2 badkamers en profiteren van een ruim en zonnig privésolarium met uitzicht op de omgeving.

Twee van de duplexwoningen zijn vrijstaande huizen met 4 slaapkamers en 3 badkamers verdeeld over de twee verdiepingen en een solarium op de bovenste verdieping. Gelegen op een eigen perceel van 300m2 met een privézwembad en parkeergelegenheid binnen het perceel.

De woningen zijn ontworpen in een moderne mediterrane stijl met grote raampartijen en een open concept indeling die lichte, gezellige en comfortabele woonruimtes creëert.

De locatie van dit wooncomplex is uitstekend! Alle voorzieningen, zoals restaurants, bars, supermarkten en winkels zijn in enkele minuten lopen te bereiken. Daarnaast is het prachtige kustgebied gemakkelijk bereikbaar in slechts 10 minuten wandelen.

Punta Prima is een populair gebied ten zuiden van Torrevieja, direct aan de kust. De omgeving staat bekend om zijn prachtige stranden en diverse recreatieve activiteiten gedurende het hele jaar. Langs de kust loopt een mooie promenade, ideaal voor een ontspannende wandeling. Dankzij goede wegverbindingen is Punta Prima gemakkelijk bereikbaar vanaf de luchthavens van Alicante als Murcia. Golfliefhebbers zullen blij zijn met de nabijheid van verschillende golfbanen, waaronder Villamartin, Las Ramblas, Campoamor en de beroemde golfbaan Las Colinas. Daarnaast ligt het grote winkelcentrum La Zenia Boulevard op korte afstand en is goed bereikbaar met de auto.

Nieuwe woningen dicht bij de zee in Punta Prima aan Orihuela Costa

03189 Punta Prima

Nieuwe woningen dicht bij de zee in Punta Prima aan Orihuela Costa

03189 Punta Prima













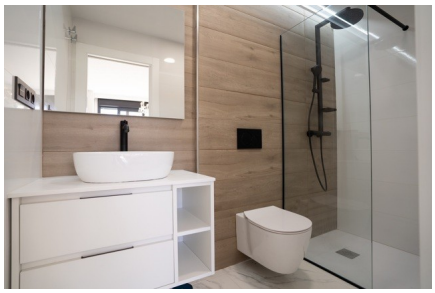


Nieuwe woningen dicht bij de zee in Punta Prima aan Orihuela Costa

03189 Punta Prima





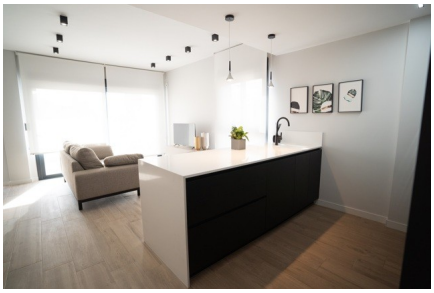


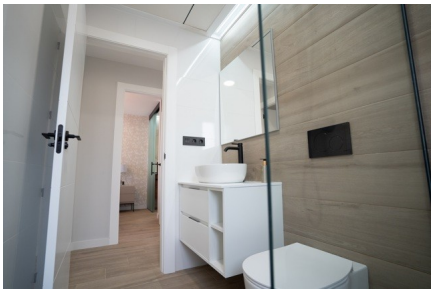




Nieuwe woningen dicht bij de zee in Punta Prima aan Orihuela Costa

03189 Punta Prima

Algemene info

Referentie	CBLS19875-17959
Type	Project
Subtype	Project
Costa	Costa Blanca Zuid
Stad	Punta Prima
Investeringsvastgoed	Ja
Nieuwbouw	Ja

Indeling

Faciliteiten	Speelpleinen & Ontspanningsruimte
Beveiliging	Omheind complex
Afstand zee	2km
Afstand golf	6km
Dicht bij winkels & restaurants	Ja
Afstand luchthaven	56km