Moderne villa op een paar stappen van de zee in Los Nietos

30383 Los Nietos



30383 Los Nietos | Costa Calida | Huis | € 374.900 | Referentie: CCAL20083-18153

Omschrijving

Wil je een prachtige villa bezitten aan de kust van de Mar Menor? Wil je elke dag genieten van de zee en in harmonie leven met de natuur? Dan is dit je kans!

We presenteren een nieuw exclusief kleinschalig project op een rustige locatie, op een paar stappen van het strand in Los Nietos aan de Costa Calida. De ontwikkeling bestaat uit 10 geschakelde villa's, waarvan er telkens twee met elkaar verbonden zijn, dit zijn hoogwaardige milieuvriendelijke woningen voorzien van alle moderne gemakken.

De villa's zijn ontworpen in een moderne mediterrane stijl, met grote ramen en schuifdeuren die zorgen voor veel natuurlijk licht waardoor er een gezellige sfeer ontstaat met veel comfort en privacy.
Elke villa beschikt over 3 slaapkamers, 3 badkamers, een ruime woon-/ eetkamer en een open keuken verdeeld over twee verdiepingen. Daarnaast ligt elke villa op een eigen perceel en biedt prachtige buitenruimtes met terrassen en een privézwembad, waar je kunt genieten van de Spaanse zon en het aangename klimaat.

Om duurzaamheid te waarborgen, worden alle woningen voorzien van geïnstalleerde zonnepanelen, zodat je met een gerust hart kunt genieten van je milieuvriendelijke huis. Daarnaast zijn er nog vele andere extra's, zoals pre-installatie van airconditioning via luchtkanalen, een volledig ingerichte keuken met BOSCH-apparatuur, ingerichte badkamers (waarvan twee en-suite), inbouwkasten in de slaapkamers, een zomerkeuken op het terras op de eerste verdieping, binnen- en buiten ledverlichting, een buitendouche bij het zwembad en kunstgras in de tuin.
De villa's bieden gemakkelijk toegang tot lokale voorzieningen zoals winkels, restaurants en prachtige stranden. Je vindt nog meer voorzieningen op korte rijafstand in nabijgelegen steden.

Los Nietos is een klein charmant kustdorpje in provincie Murcia, dat zich vredig nestelt aan de oevers van de Mar Menor. Met de visserijachtergrond en eigen pittoreske jachthaven biedt dit dorpje nog altijd een oase van rust, vrede en ontspanning, verwijderd van het drukke stadsleven en dichtbij de majestueuze zee en de ongerepte natuur. Een mooie promenade strekt zich uit langs de kust, waar je kunt wandelen en genieten van adembenemende uitzichten over de betoverende Mar Menor.

Of je nu op zoek bent naar een ontspannen verblijf aan de zee, met rust en stilte, of juist de omgeving wil verkennen, in Los Nietos is er voor ieder wat wils. Laat je betoveren door de charme van deze plek en kom helemaal tot rust aan de zee en de prachtige omgeving.

Moderne villa op een paar stappen van de zee in Los Nietos

30383 Los Nietos

Moderne villa op een paar stappen van de zee in Los Nietos

30383 Los Nietos


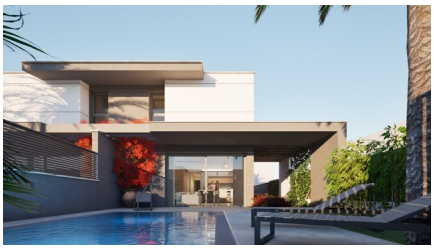





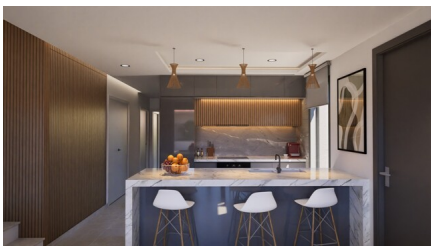
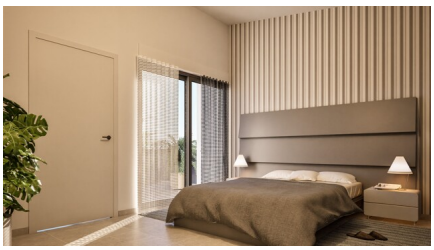

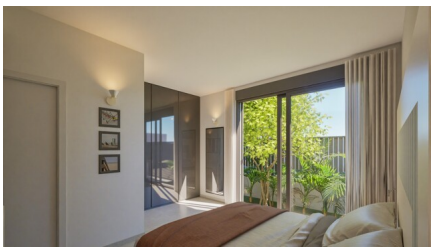

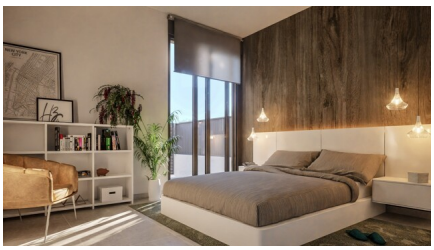






Moderne villa op een paar stappen van de zee in Los Nietos

30383 Los Nietos

















Moderne villa op een paar stappen van de zee in Los Nietos

30383 Los Nietos

Algemene info

Referentie	CCAL20083-18153
Type	Huis
Subtype	Halfopen bebouwing
Prijs	€ 374.900
Costa	Costa Calida
Stad	Los Nietos
Nieuwbouw	Ja
Staat	In ontwikkeling
Oppervlakte	128.25m²
Oppervlakte Grond	228.52m²
Tuin	Ja
Oppervlakte Terras 1	37.92m²
Oppervlakte Terras 2	13m²
Parking	Parkeerplaats op terrein

Indeling

Slaapkamers	3
Badkamers	3
Zwembad	Privaat
Klimaatregeling	Voorgeïnstalleerd (niet het toestel)
Keukentoestellen	Inbegrepen
Gelegen aan het strand	Ja
Afstand golf	8km
Afstand luchthaven	47km