Strandappartement in een nieuw resort in Mar de Pulpi

04648 Pulpi



04648 Pulpi | Costa de Almeria | Appartement | € 193.000 | Referentie: CALM1961-20149

Omschrijving

Dit fantastische luxe resort is het ideale residentiële complex voor jou als je graag geniet van de Spaanse zon, het strand en de zee. Het resort ligt in een rustige omgeving aan de prachtige kust van Almeria, op slechts 10 minuten rijden van de steden Águilas en Vera. Bovendien ligt de residentie op slechts 600 meter van de stranden Los Nardos en La Entrevista, en op korte afstand van het dorp San Juan de los Terreros met alle dagelijkse basisvoorzieningen.

Het is een groot nieuwbouw resort ontworpen met respect voor de natuurlijke omgeving en is afgewerkt in de klassieke helderwitte Andalusische stijl. Het biedt schitterende gemeenschappelijke ruimtes: aangelegde parken en tuinen, zwembaden met jacuzzi, relaxzones en sportfaciliteiten. Vlakbij vind je het winkelcentrum Centro Comercial Mar de Pulpí met diverse horecagelegenheden, restaurants, een supermarkt en een sportcentrum.

In dit project worden verschillende types van woningen aangeboden: appartementen in lage gebouwen, bungalow stijl appartementen, duplex-appartementen en geschakelde woningen.

De appartementen van fase 7 hebben 1, 2 of 3 slaapkamers en grote terrassen. De woningen op het gelijkvloers hebben een overdekte terras en privétuin (de meeste appartementen). De eigenaars van de woning op de eerste verdieping kunnen op hun terrassen optimaal genieten van de Almeriaanse zon. En wie geïnteresseerd is in een penthouse, heeft ook een terras en een grote privésolarium met uitzicht op zee. Elk appartement heeft een parkeerplaats in de gemeenschappelijke ondergrondse garage.

Deze strandwoningen bieden je een fantastische prijs-kwaliteitsverhouding.

De locatie heeft een gemakkelijke verbinding met de snelwegen en de luchthavens van Almeria en Murcia.

Strandappartement in een nieuw resort in Mar de Pulpi

04648 Pulpi







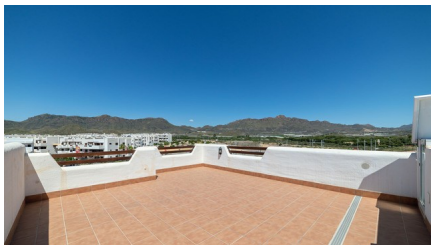



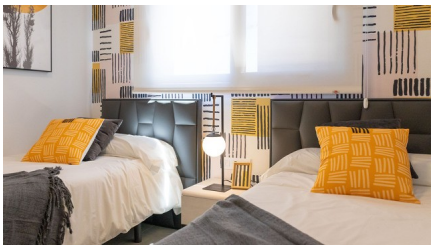





Strandappartement in een nieuw resort in Mar de Pulpi

04648 Pulpi

Algemene info

Referentie	CALM1961-20149
Type	Appartement
Subtype	Middle Floor Apartment
Prijs	€ 193.000
Costa	Costa de Almeria
Stad	Pulpi
Nieuwbouw	Ja
Staat	In ontwikkeling
Verdieping	1
Oppervlakte	65m²
Oppervlakte Terras 1	13m²
Parking	Ondergrondse parking

Indeling

Faciliteiten	Fitness, Tennis, SPA, Strandclub, Speelpleinen & Ontspanningsruimte
Slaapkamers	2
Badkamers	1
Zwembad	Gemeenschappelijk
Klimaatregeling	Voorgeïnstalleerd (niet het toestel)
Keukentoestellen	Niet inbegrepen
Gelegen aan het strand	Ja
Afstand golf	9km
Dicht bij winkels & restaurants	Ja
Afstand luchthaven	95km