Nieuwbouwwoningen in Vistabella Golf Resort, Orihuela

03319 Orihuela



03319 Orihuela | Costa Blanca South | Huis | € 649.000 | Referentie: CBLS25103-25715

Omschrijving

Nieuwbouwwoningen in Vistabella Golf Resort, Orihuela
Exclusief woonproject op een toplocatie aan de golfbaan
Ontdek dit nieuwe project in Vistabella Golf Resort, met 48 moderne woningen die een perfecte mix bieden van mediterrane charme, warmte en moderniteit. Dit exclusieve wooncomplex biedt halfvrijstaande villa's, herenhuizen en vrijstaande villa's, allemaal ontworpen om comfort, efficiëntie en een exclusieve levensstijl te bieden.
30 herenhuizen met 3 slaapkamers en 3 badkamers.
Meerdere terrassen en een privéterras.
Gemeenschappelijk zwembad, kinderspeelplaats en aangelegde tuinen.
Aerothermisch systeem voor energie-efficiëntie.
Alle woningen zijn voorzien van:
Automatische zonwering.
Vloerverwarming in de badkamers.
Voorbereiding voor airconditioning met luchtkanalen.
Energie-efficiëntiecertificaat A voor duurzaam wonen.
Wonen in het hart van Vistabella Golf Resort
Vistabella Golf Resort ligt tussen San Miguel de Salinas en Los Montesinos, in de gemeente Orihuela, en biedt een premium levensstijl in een natuurlijke omgeving. De 18-holes, par 72 golfbaan strekt zich uit over 6.000 meter en beschikt over golvende fairways, strategische bunkers en pittoreske meren, waardoor het een van de leukste en meest uitdagende banen in de regio is.
Het clubhuis, restaurant, bars en winkels van Vistabella Golf liggen op slechts 5 minuten lopen, zodat al uw dagelijkse benodigdheden binnen handbereik zijn.
Verzeker uzelf van uw droomhuis aan de Costa Blanca
Of u nu op zoek bent naar een permanente woning, een vakantiehuis of een investeringsobject, dit project biedt een onverslaanbare combinatie van modern design, luxe en locatie.

Nieuwbouwwoningen in Vistabella Golf Resort, Orihuela

03319 Orihuela






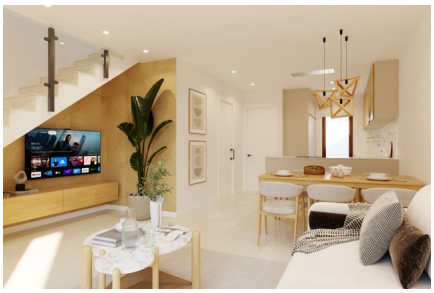


Nieuwbouwwoningen in Vistabella Golf Resort, Orihuela

03319 Orihuela

Algemene info

Referentie	CBLS25103-25715
Type	Huis
Subtype	Villa
Prijs	€ 649.000
Costa	Costa Blanca Zuid
Stad	Orihuela
Nieuwbouw	Ja
Staat	In ontwikkeling
Oppervlakte	169m²
Oppervlakte Grond	317.98m²
Tuin	Ja
Parking	Parkeerplaats op terrein

Indeling

Faciliteiten	Golf, Speelpleinen & Ontspanningsruimte
Slaapkamers	4
Badkamers	3
Zwembad	Privaat
Apart toilet	Ja
Klimaatregeling	Voorgeïnstalleerd (niet het toestel)
Keukentoestellen	Inbegrepen
Beveiliging	Omheind complex
Afstand zee	17km
Gelegen nabij golfterrein	Ja
Afstand golf	1km
Dicht bij winkels & restaurants	Ja
Afstand luchthaven	56km