Nieuwbouwappartementen in La Serena Golf-Los Alcázares, vlakbij het strand

30710 Los Alcázares



30710 Los Alcázares | Costa Calida | Appartement | € 394.000 | Referentie: CCAL27184-25917

Omschrijving

Nieuwbouwappartementen in La Serena Golf-Los Alcázares, vlakbij het strand
Modern wonen met uitzicht op de golfbaan aan de Costa Cálida
Ontdek dit exclusieve nieuwbouwcomplex in La Serena Golf, Los Alcázares. Dit moderne project bestaat uit 66 stijlvolle appartementen met 2 of 3 slaapkamers en 2 badkamers, waarvan één en suite, ontworpen om comfort, elegantie en een uitzonderlijke mediterrane levensstijl te bieden op slechts 300 meter van de Mar Menor.
Los Alcázares is een charmant kustplaatsje dat bekend staat om zijn ontspannen sfeer, zandstranden en lange boulevard. Met meer dan 300 dagen zon per jaar biedt de omgeving de perfecte setting voor buitenleven, watersporten en golf. Het stadje beschikt ook over een ruime keuze aan restaurants, winkels, jachthavens en sportfaciliteiten, waardoor het een zeer gewilde bestemming is voor zowel permanente bewoning als vakantie.
Appartementen met terrassen, tuinen en privé-solariums
Het wooncomplex biedt verschillende soorten woningen die passen bij verschillende levensstijlen. Kopers kunnen kiezen uit appartementen op de begane grond met privétuinen, woningen op de middelste verdiepingen met grote terrassen of penthouses met terrassen en grote dakterrassen.
De dakterrassen zijn voorzien van een buitendouche en bieden de mogelijkheid om een zomerkeuken en een privéjacuzzi toe te voegen, waardoor een ideale ruimte ontstaat voor ontspanning en entertainment terwijl u geniet van het open uitzicht op de golfbaan en het omringende landschap.
Elke woning is ontworpen met lichte interieurs en open ruimtes die naadloos aansluiten op de buitenruimtes.
Resortachtige voorzieningen en uitzonderlijke gemeenschappelijke ruimtes
Een van de meest onderscheidende kenmerken van dit project is het resortachtige concept. Bewoners kunnen genieten van een spectaculair lagunezwembad van ongeveer 190 m² met strandachtige toegang en ontspanningsruimtes met Balinese bedden.
Extra gemeenschappelijke voorzieningen zijn onder meer aangelegde tuinen, een spa, een fitnessruimte en een sauna in de kelder. Het complex biedt ook een kinderspeelplaats, twee petanquebanen en gemeenschappelijke toiletten bij het zwembad, waardoor een gastvrije omgeving voor bewoners en gasten wordt gecreëerd.
Hoogwaardige afwerking en moderne voorzieningen
De appartementen zijn gebouwd met moderne materialen en hoogwaardige specificaties, ontworpen voor comfort en stijl.
Volledig uitgeruste keuken met witglazen apparatuur
Badkamers met wastafels, doucheschermen en verlichte spiegels
Gemotoriseerde jaloezieën
Basisverlichtingspakket

Nieuwbouwappartementen in La Serena Golf-Los Alcázares, vlakbij het strand

30710 Los Alcázares

Volledig geïnstalleerde airconditioning
Ondergrondse parkeerplaats voor elke woning
Ondergrondse fietsenstalling en optionele opslagruimtes
Het rustige, ondiepe water van de Mar Menor is het hele jaar door ideaal om te zwemmen, zeilen en paddleboarden.

Nieuwbouwappartementen in La Serena Golf-Los Alcázares, vlakbij het strand

30710 Los Alcázares













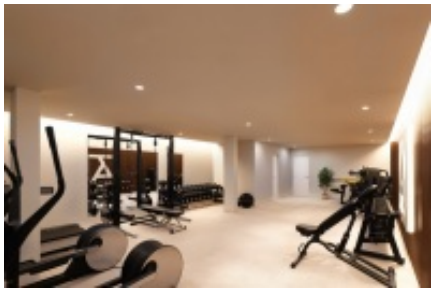



Nieuwbouwappartementen in La Serena Golf-Los Alcázares, vlakbij het strand

30710 Los Alcázares






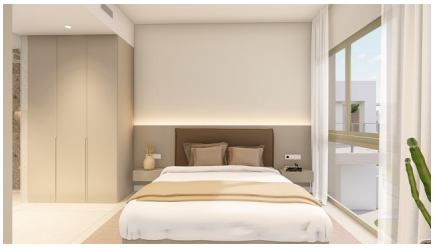

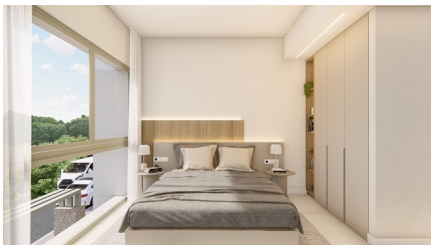


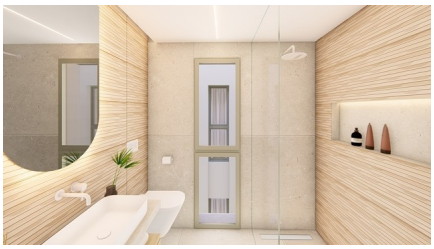


Nieuwbouwappartementen in La Serena Golf-Los Alcázares, vlakbij het strand

30710 Los Alcázares

Algemene info

Referentie	CCAL27184-25917
Type	Appartement
Subtype	Penthouse
Prijs	€ 394.000
Costa	Costa Calida
Stad	Los Alcázares
Nieuwbouw	Ja
Staat	In ontwikkeling
Verdieping	3
Oppervlakte	70.5m²
Oppervlakte Terras 1	12m²
Parking	Ondergrondse parking

Indeling

Faciliteiten	Fitness, SPA, Speelpleinen & Ontspanningsruimte
Slaapkamers	2
Badkamers	2
Zwembad	Gemeenschappelijk
Solarium	68m²
Klimaatregeling	Airco koud/warm
Keukentoestellen	Inbegrepen
Beveiliging	Omheind complex
Gelegen aan het strand	Ja
Gelegen nabij golfterrein	Ja
Dicht bij winkels & restaurants	Ja
Afstand luchthaven	35km