Luxe appartementen met uitzicht op de golfbaan en vlak bij de zee in Los Alcázares, Costa Cálida

30710 Los Alcázares



30710 Los Alcázares | Costa Calida | Project | Referentie: CCAL27784-26494

Omschrijving

Luxe appartementen met uitzicht op de golfbaan en vlak bij de zee in Los Alcázares, Costa Cálida

Exclusieve nieuwbouwwoningen bij La Serena Golf
Ontdek dit uitzonderlijke nieuwbouwproject, gelegen direct aan de golfbaan La Serena in Los Alcázares, op slechts 700 meter van de stranden van de Mar Menor. Dit moderne complex biedt 28 luxe appartementen die zijn ontworpen voor maximaal comfort, veel natuurlijk licht en een hoogwaardige mediterrane levensstijl.
Het gebouw heeft een opvallend J-vormig ontwerp met een gebogen gevel, zorgvuldig georiënteerd om optimaal gebruik te maken van het zonlicht en te genieten van een onbelemmerd uitzicht op de golfbaan en het omringende landschap. De toplocatie combineert de rust van een golfomgeving met de nabijheid van de zee en het stadscentrum.
Moderne appartementen met ruime terrassen en solariums
Het project biedt elegante appartementen met twee of drie slaapkamers, allemaal met twee badkamers, waarvan één en suite. Elke woning is ontworpen om optimaal van het buitenleven te genieten, een belangrijk kenmerk van het leven aan de Costa Cálida.
De appartementen op de begane grond en de eerste verdieping beschikken over ruime privéterras, perfect om buiten te dineren en te ontspannen. De woningen op de bovenste verdieping profiteren van royale privésolariums, uitgerust met een zomerkeuken, die een ideale ruimte bieden om het hele jaar door van de zon te genieten.
Stijlvolle interieurs en hoogwaardige afwerking
Binnen combineren de appartementen een modern design met functionele indelingen. De open woonruimtes sluiten naadloos aan op de buitenruimtes, waardoor lichte en comfortabele omgevingen ontstaan.
De keukens zijn volledig uitgerust met apparatuur, terwijl de badkamers zijn voorzien van badkamermeubilair, spiegels en doucheschermen. Andere voorzieningen zijn onder meer een versterkte veiligheidsdeur, een aerothermisch systeem voor warm water, een LED-verlichtingspakket en een voorinstallatie voor airconditioning met luchtkanalen.
Gemeenschappelijke ruimtes ontworpen voor ontspanning
Bewoners kunnen genieten van een groot gemeenschappelijk zwembad, omgeven door prachtig aangelegde tuinen, dat een rustige omgeving biedt om

Luxe appartementen met uitzicht op de golfbaan en vlak bij de zee in Los Alcázares, Costa Cálida

30710 Los Alcázares

te ontspannen en gezellig samen te zijn onder de mediterrane zon.
Elk appartement beschikt ook over een eigen parkeerplaats en een berging in de ondergrondse garage, wat zorgt voor gemak en veiligheid.
Toplocatie nabij de golfbaan, het strand en voorzieningen
Dit project ligt op een ideale locatie, op slechts 700 meter van het strand en ongeveer 1,5 km van het centrum van Los Alcázares, waar u een breed scala aan restaurants, winkels, cafés en essentiële voorzieningen vindt.
Een ideale investering of vakantiehuis aan de Costa Cálida
Deze appartementen met uitzicht op de golfbaan bieden een uitstekende kans om een moderne woning te kopen op een toplocatie, dicht bij zowel de zee als de golfbaan.

Luxe appartementen met uitzicht op de golfbaan en vlak bij de zee in Los Alcázares, Costa Cálida

30710 Los Alcázares

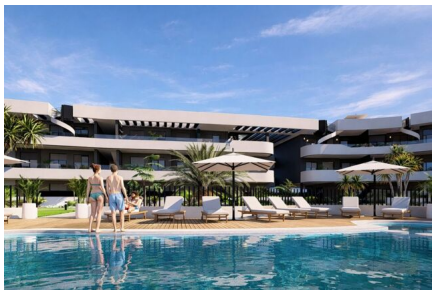



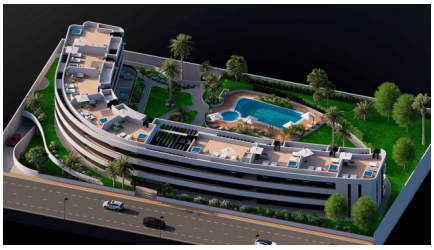

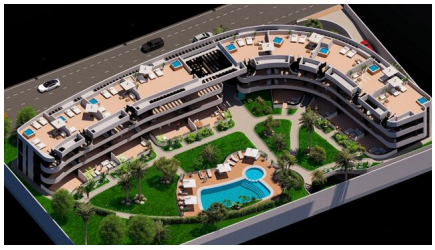

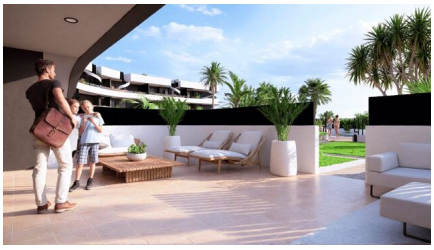


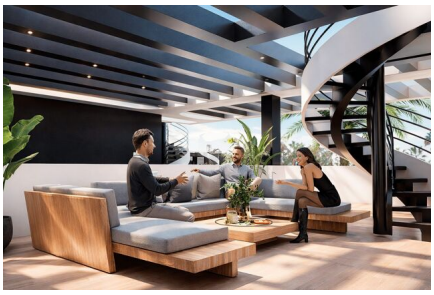




Luxe appartementen met uitzicht op de golfbaan en vlak bij de zee in Los Alcázares, Costa Cálida

30710 Los Alcázares



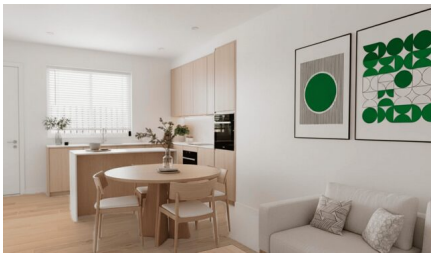







Luxe appartementen met uitzicht op de golfbaan en vlak bij de zee in Los Alcázares, Costa Cálida

30710 Los Alcázares

Algemene info

Referentie	CCAL27784-26494
Type	Project
Subtype	Project
Costa	Costa Calida
Stad	Los Alcázares
Nieuwbouw	Ja

Indeling

Faciliteiten	Ontspanningsruimte
Beveiliging	Omheind complex
Afstand zee	1km
Gelegen nabij golfterrein	Ja
Afstand luchthaven	35km